ISSN 0180-0698

MUSIQUE ET LOISIRS
LES PUBLICATIONS DU CERCLE MUSICAL DE PARIS
Bimestriel 1980

SÉRIE A

Sup. 31

LES FANTASIES A SIX D'EUSTACHE DU CAURROY

- **Trente-neufiesme Fantasie.**
- **Quarantiesme Fantasie.**
  Sur, Cœco clauditur. De Beato Vincento.
- **Quarante-uniesme Fantasie.**
  Suitte. Sur, Alloquio privatur.
- **Quarante-deuxiesme Fantasie.**
  Sur, Je suis desheritée.

détachées des *Fantasies, à III, IIII, V et VI parties – Paris, Pierre Ballard, 1610.*

– Editées par Sylvette LEGUY –

SUPPLÉMENT MUSICAL
AU N° 12 - JUIN 1980

SUPPLÉMENT MUSICAL AU N° 12 DE MUSIQUE ET LOISIRS
SÉRIE A : MUSIQUE INSTRUMENTALE D'ENSEMBLE

Sup. 31

LES FANTASIES A SIX D'EUSTACHE DU CAURROY

– Editées par Sylvette LEGUY –

Trente-neufiesme Fantasie.

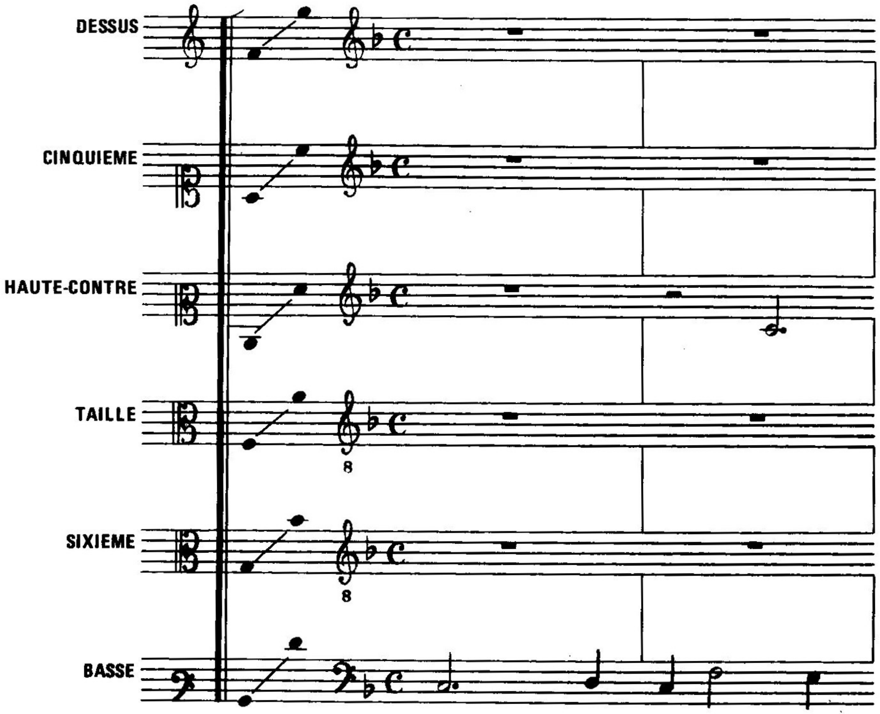

Édité par : CODERG-UCP
42bis rue Boursault - 75017 PARIS
Tél. 387.08.69

Tous droits réservés
09/80 - 200 ex.

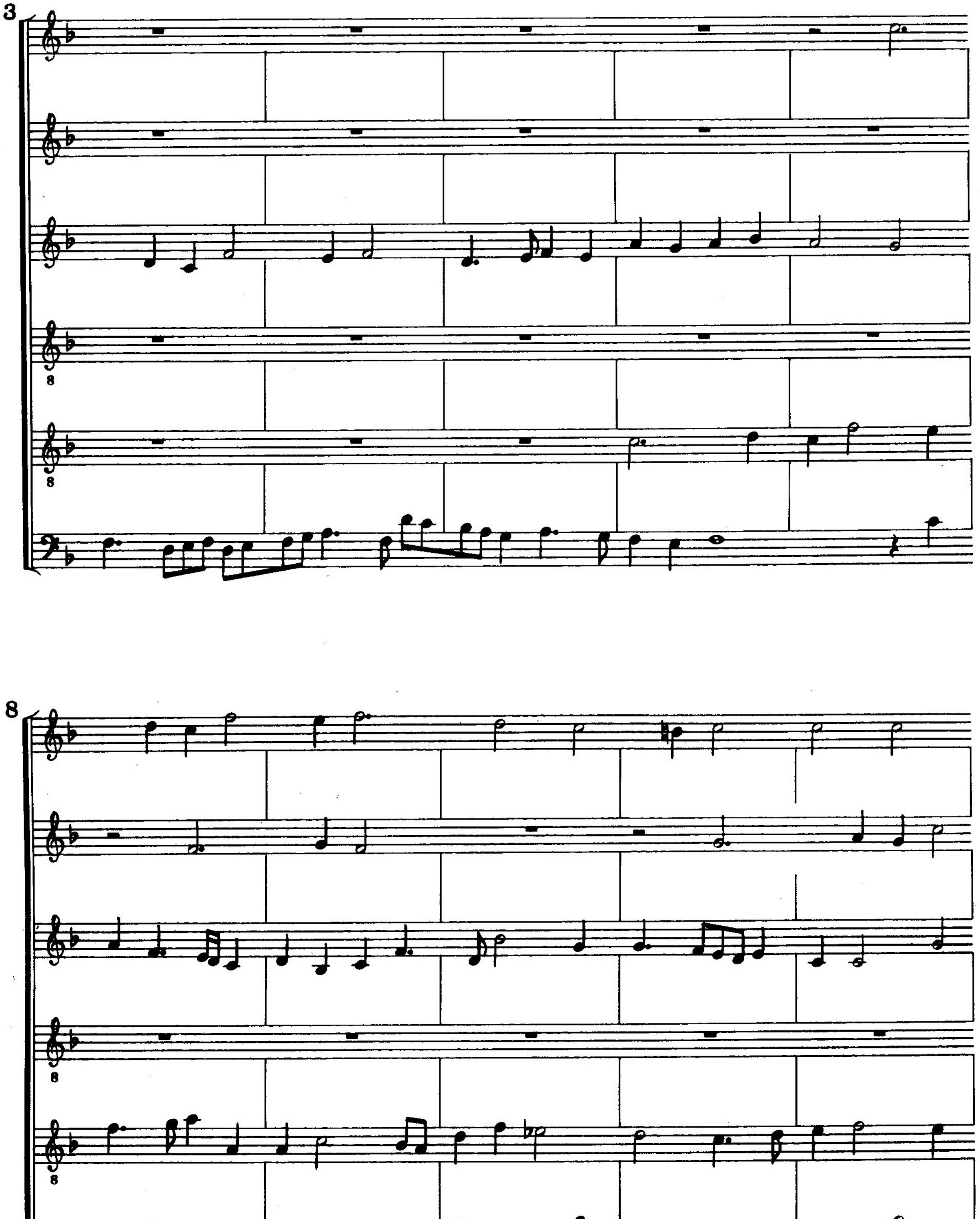
3
8

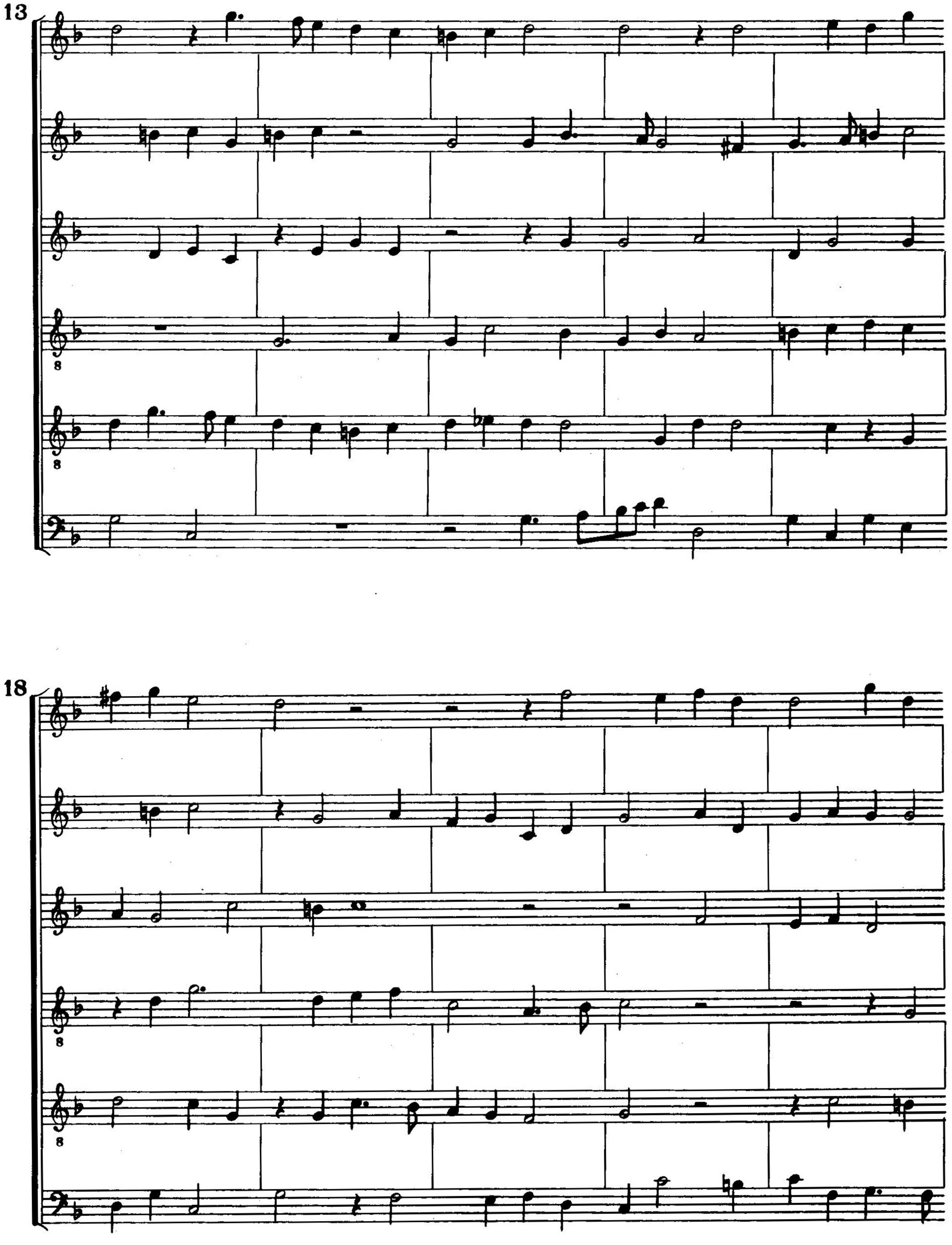
13
18

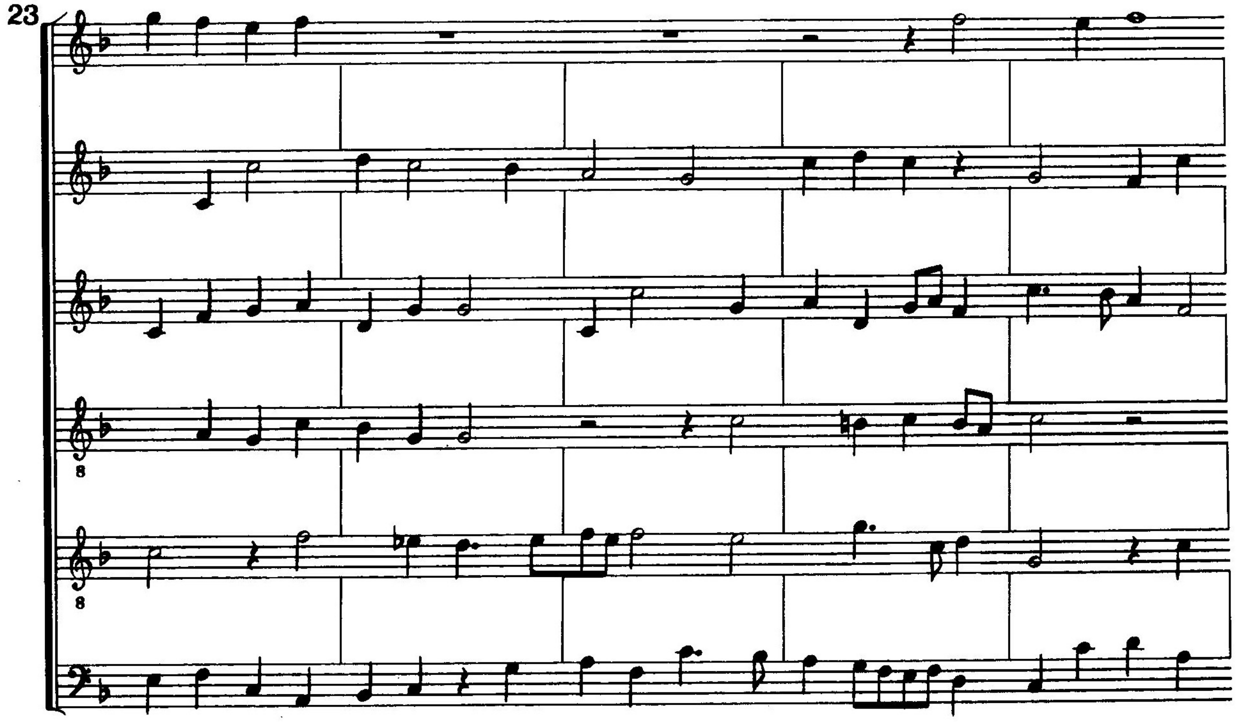
23

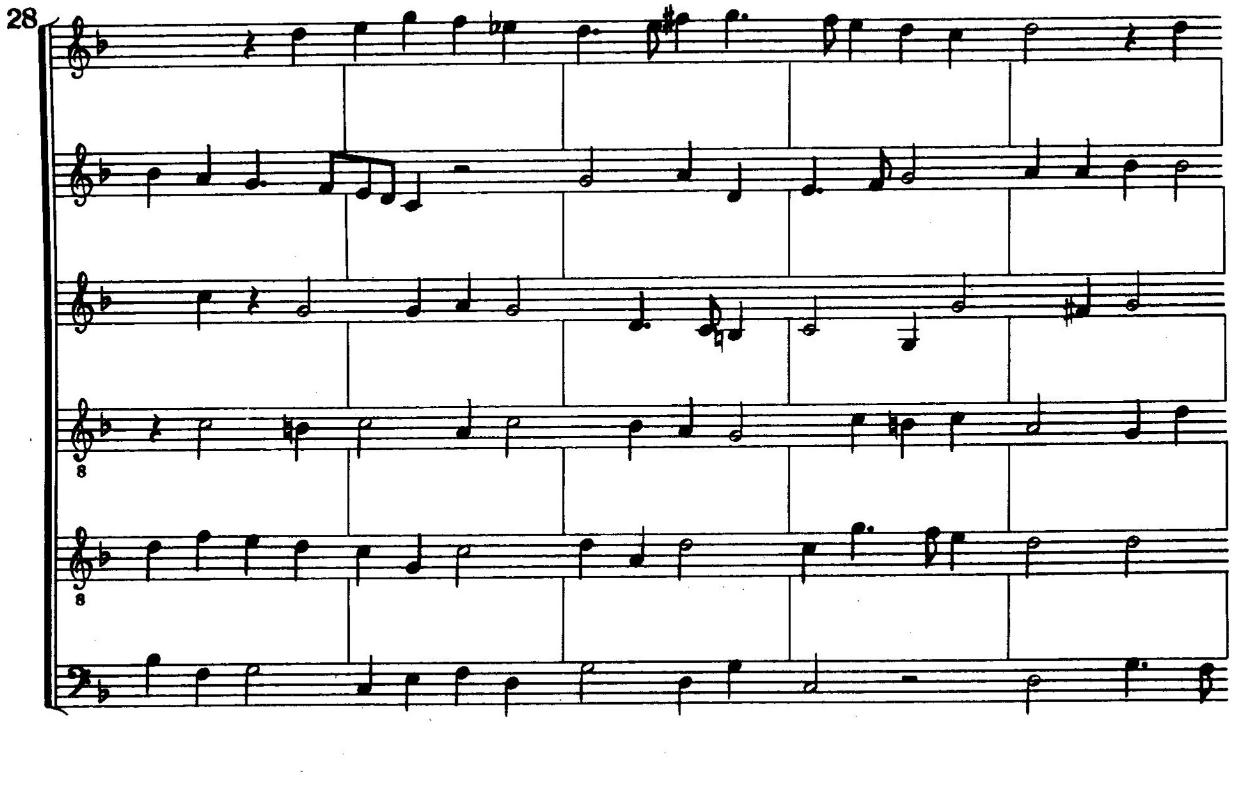
28

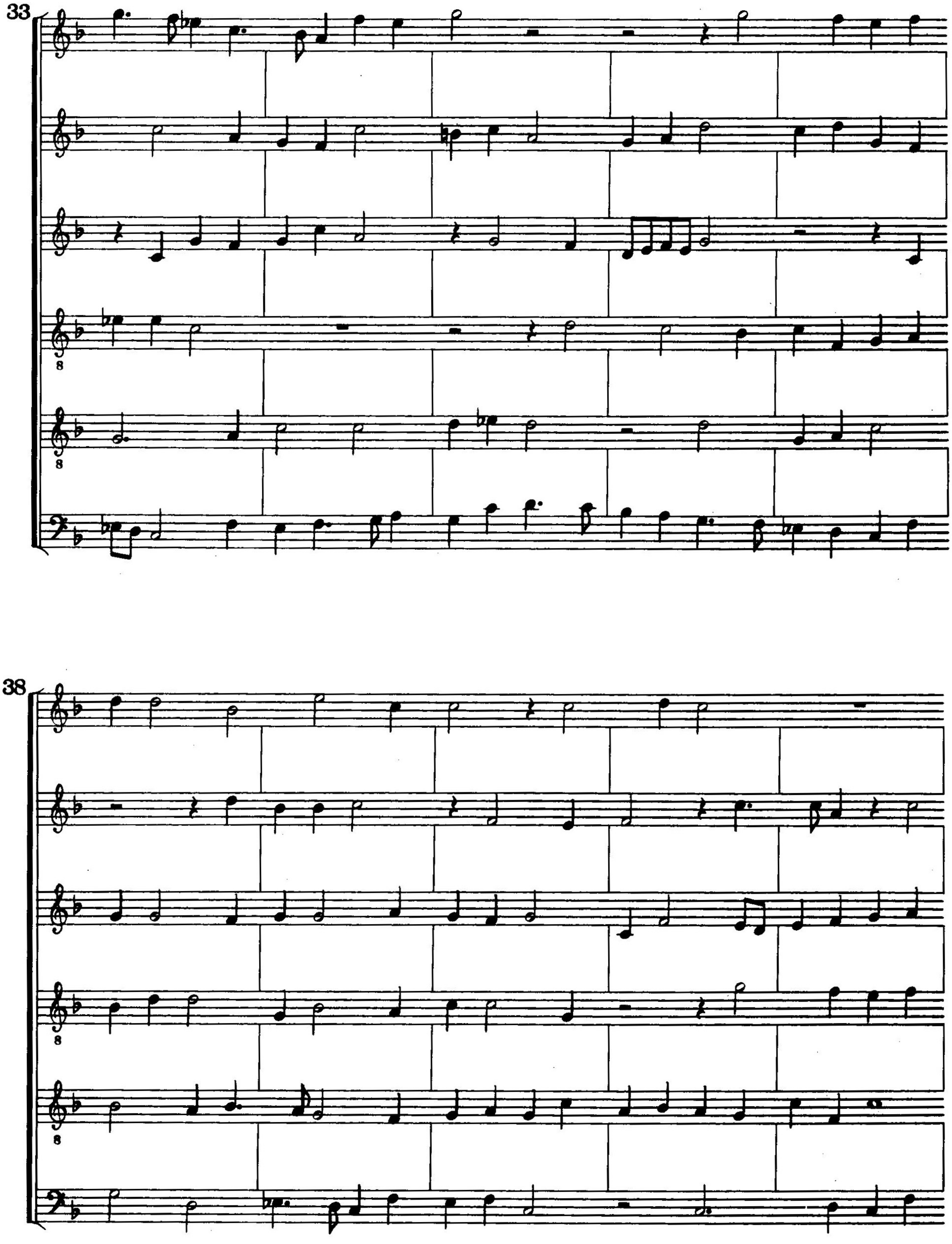
33
8
8
38
8
8

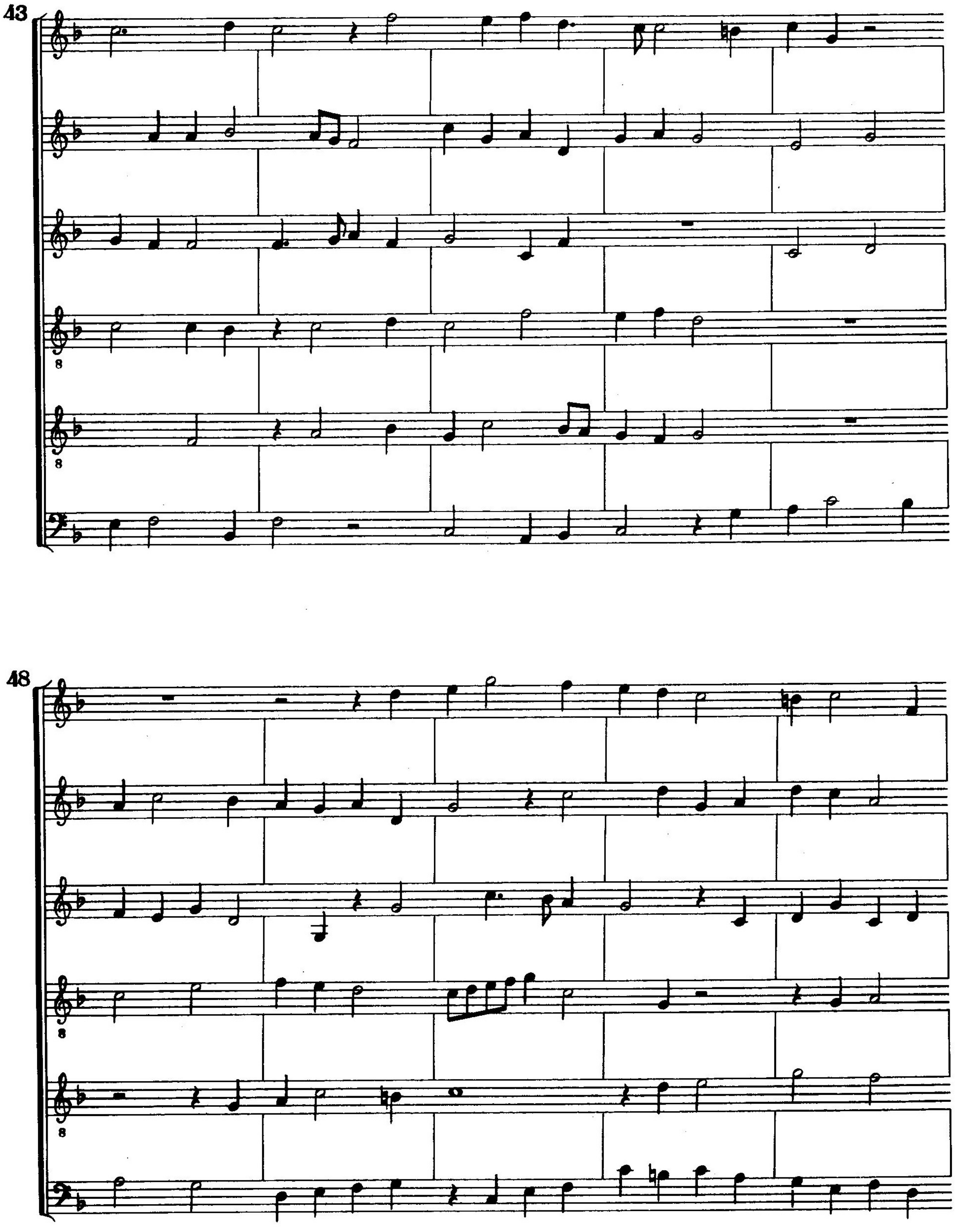
43
48

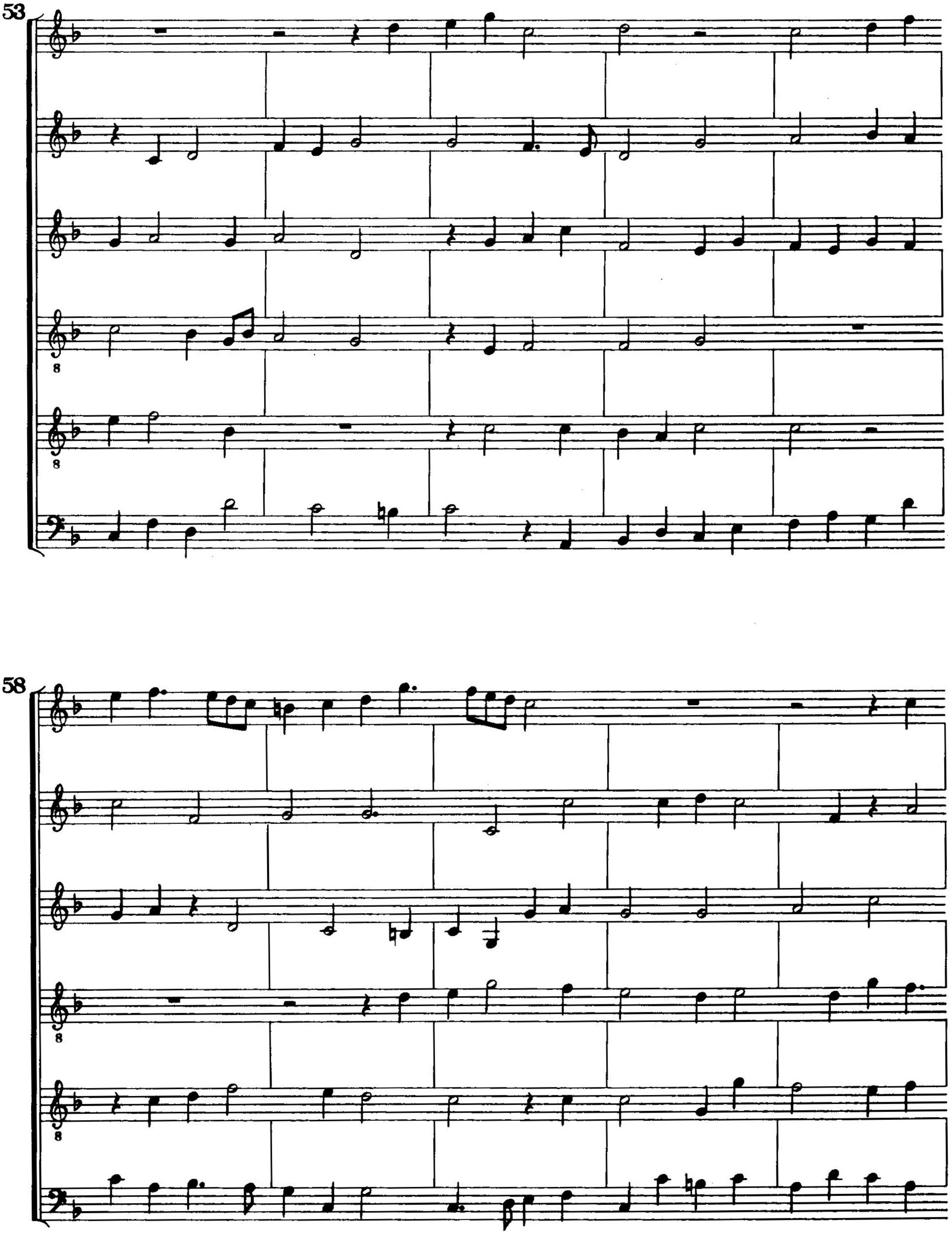
53
8
8
58
8
8

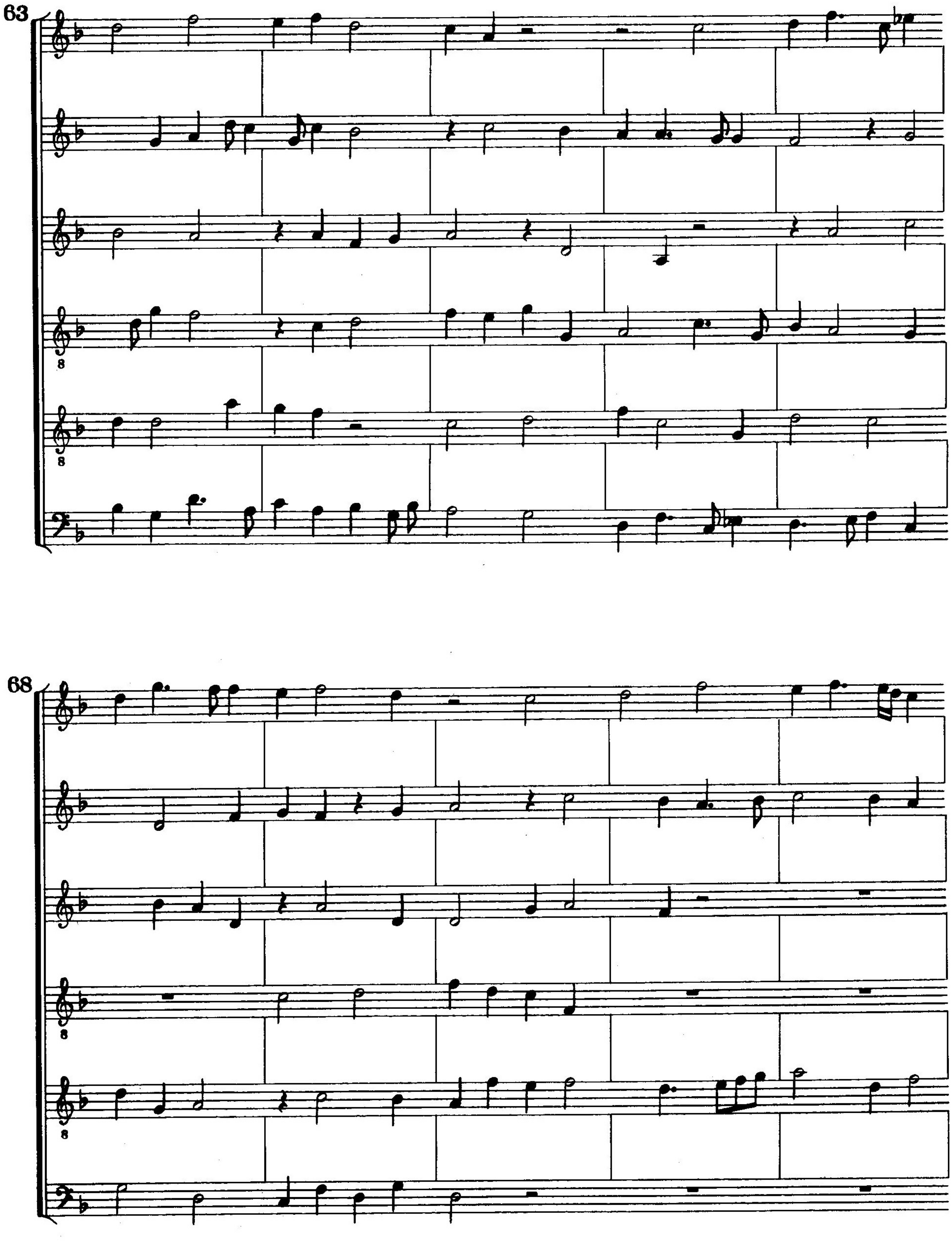
63
68

73

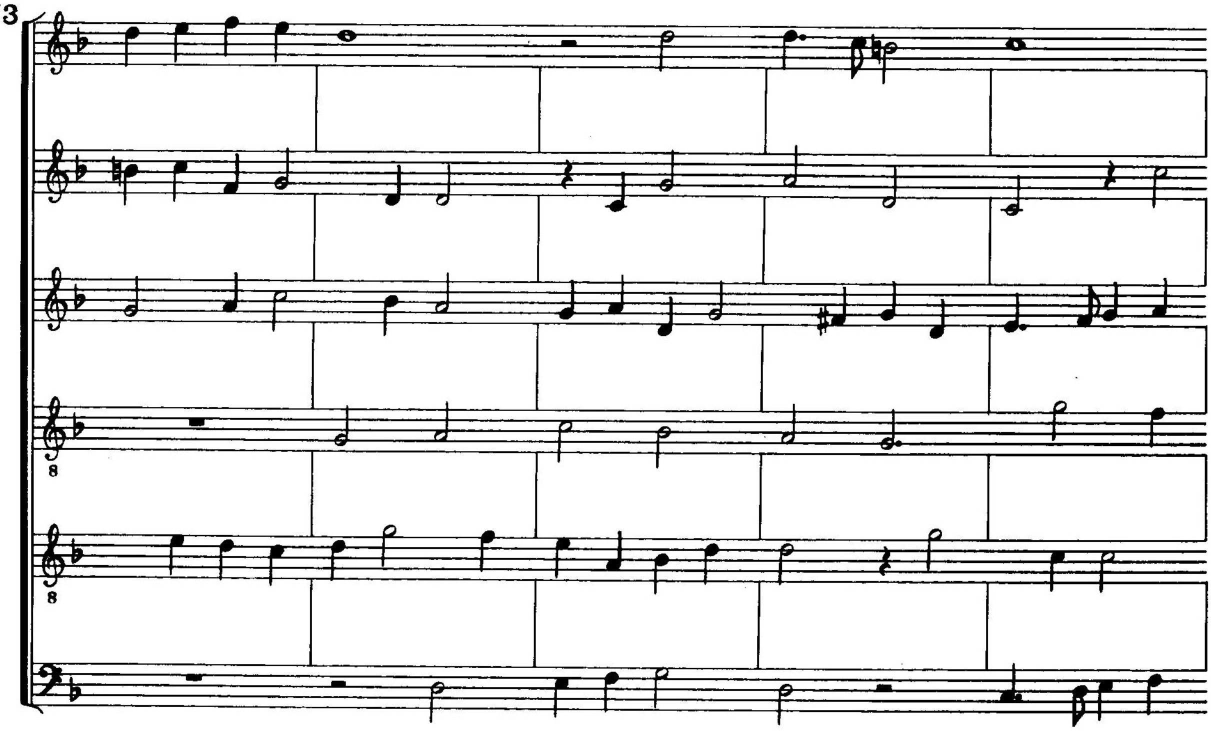

78

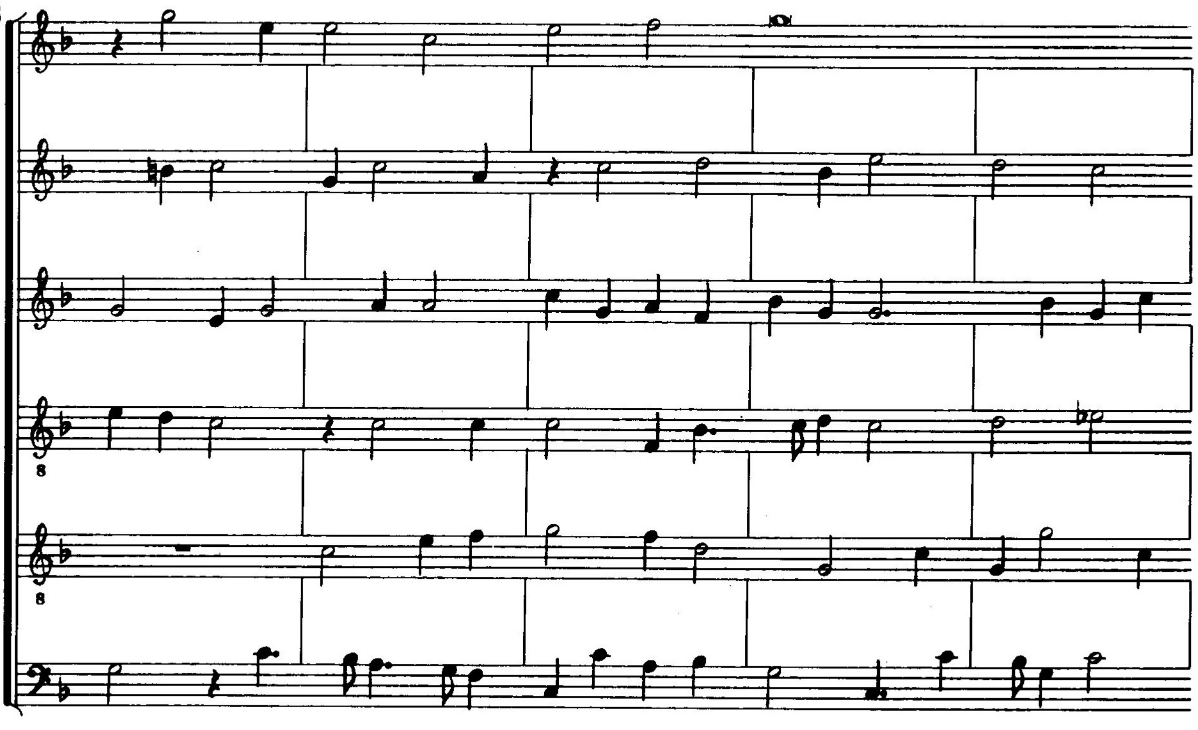

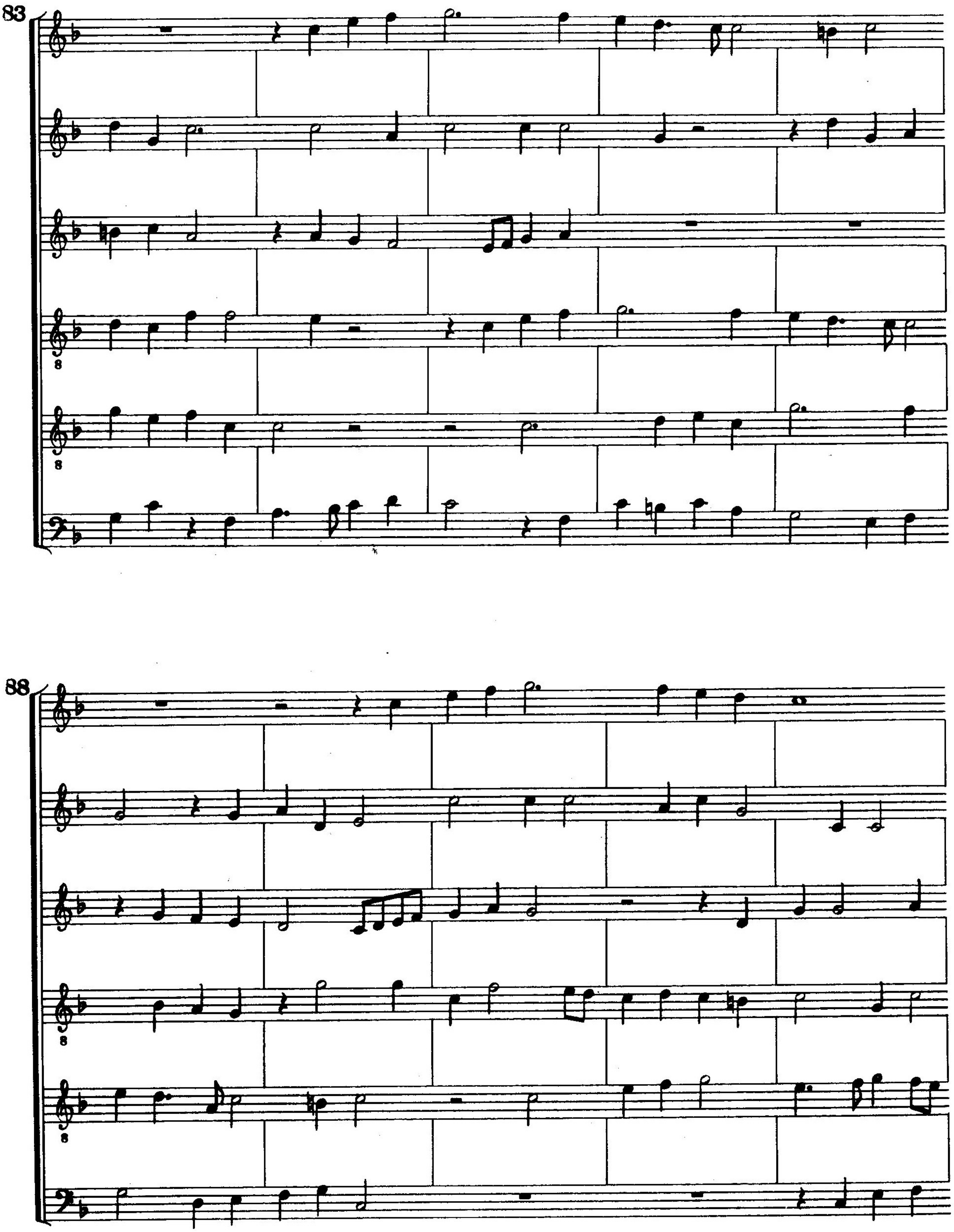
83
88

93

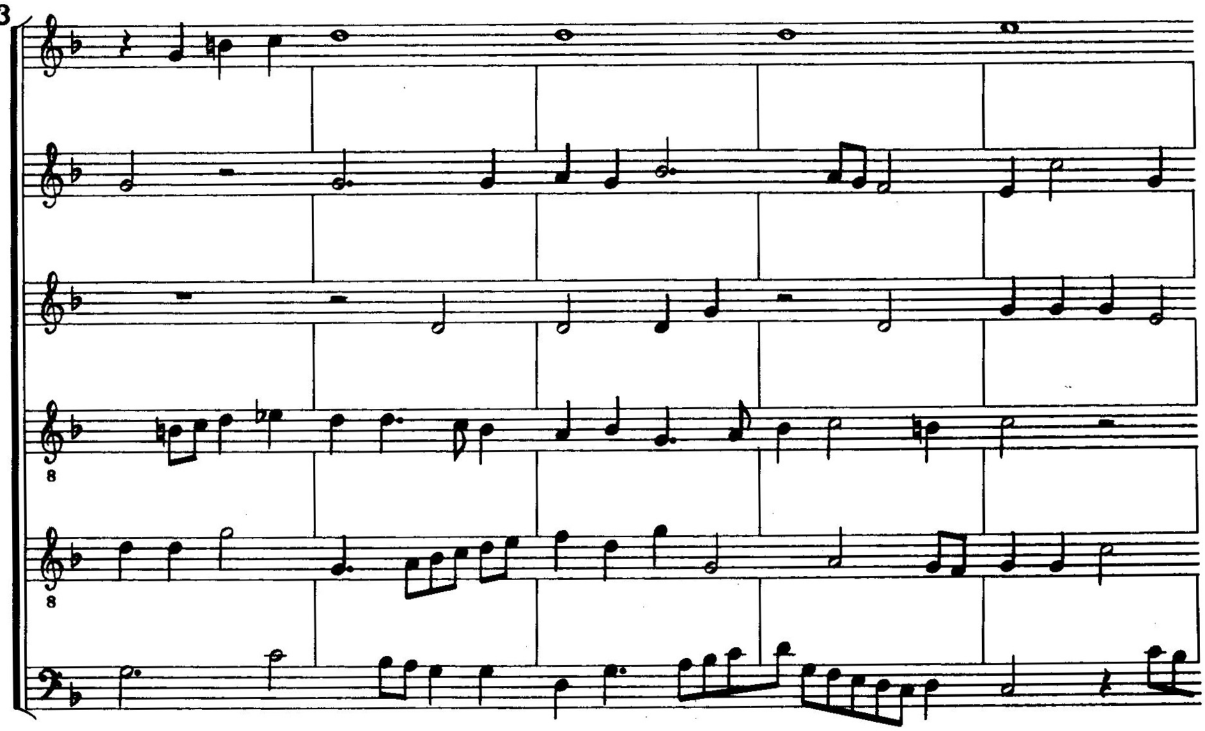

98

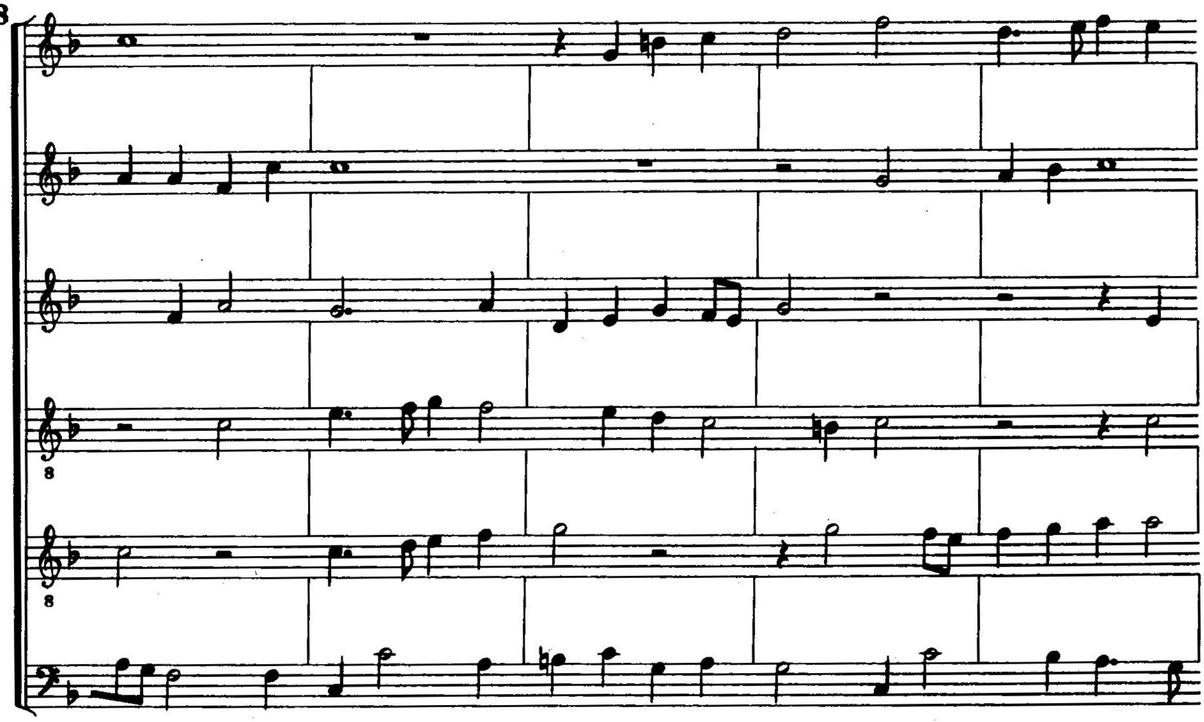

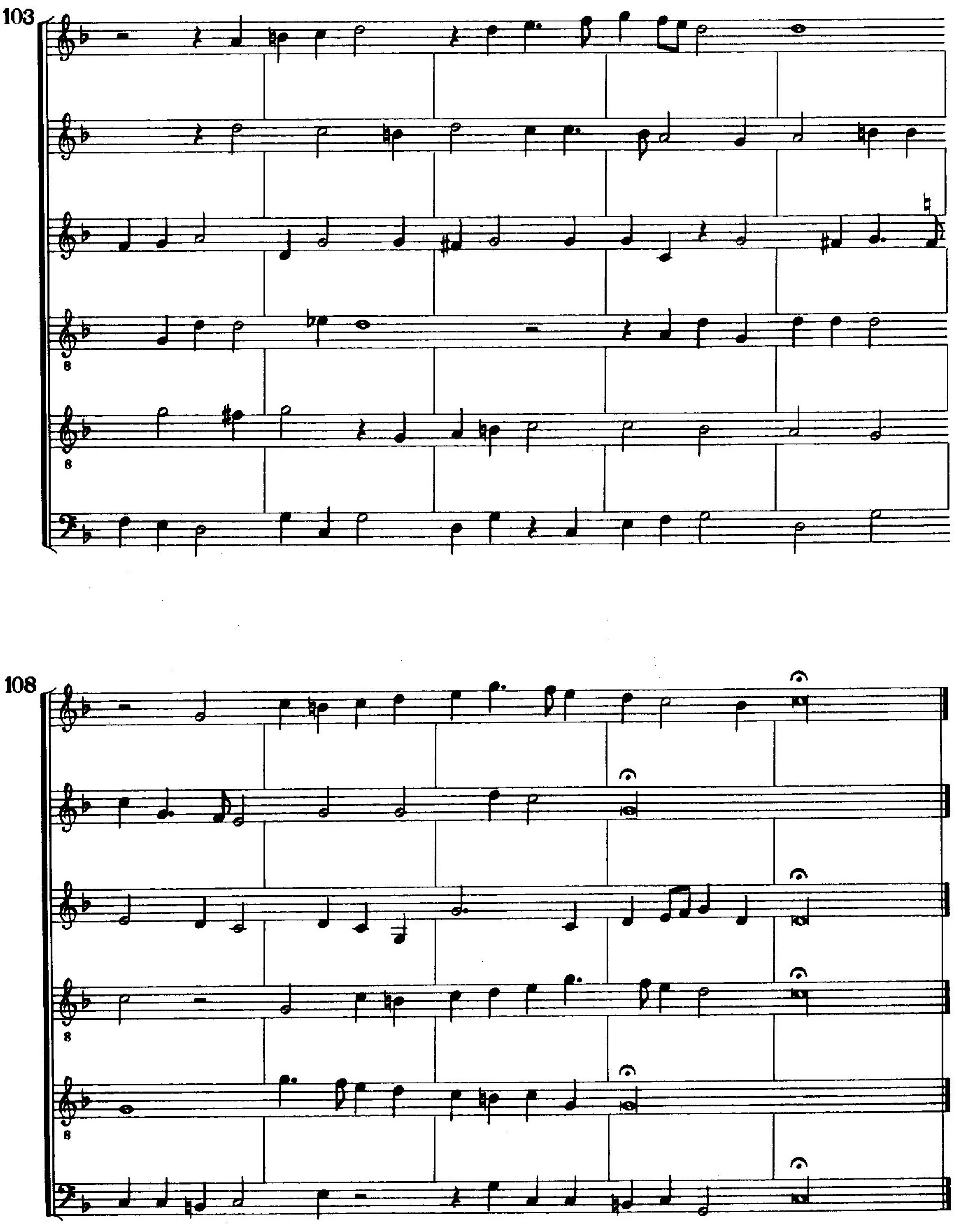
103
108

Quarantiesme Fantasie.

Sur, Cœco clauditur. De Beato Vincento.

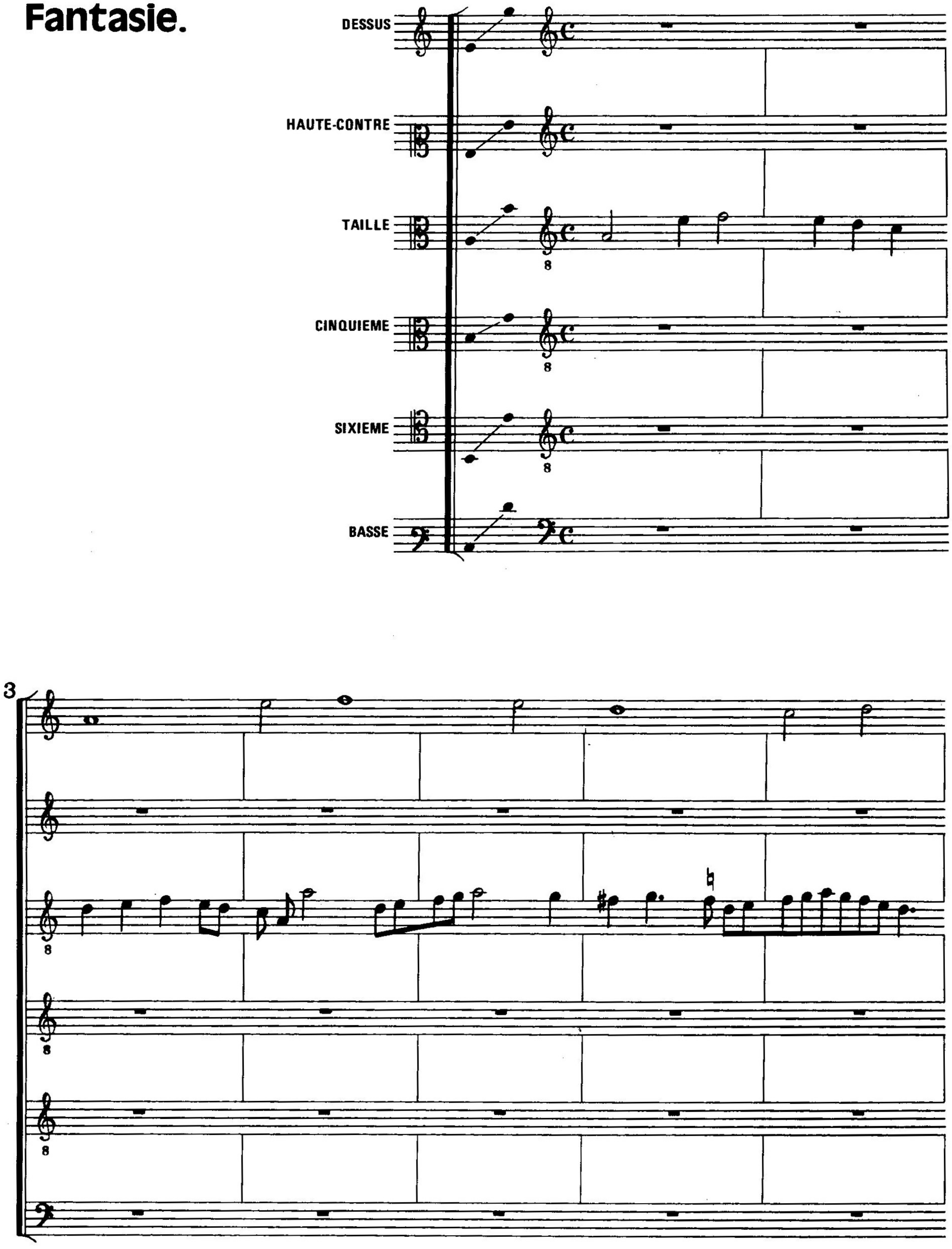

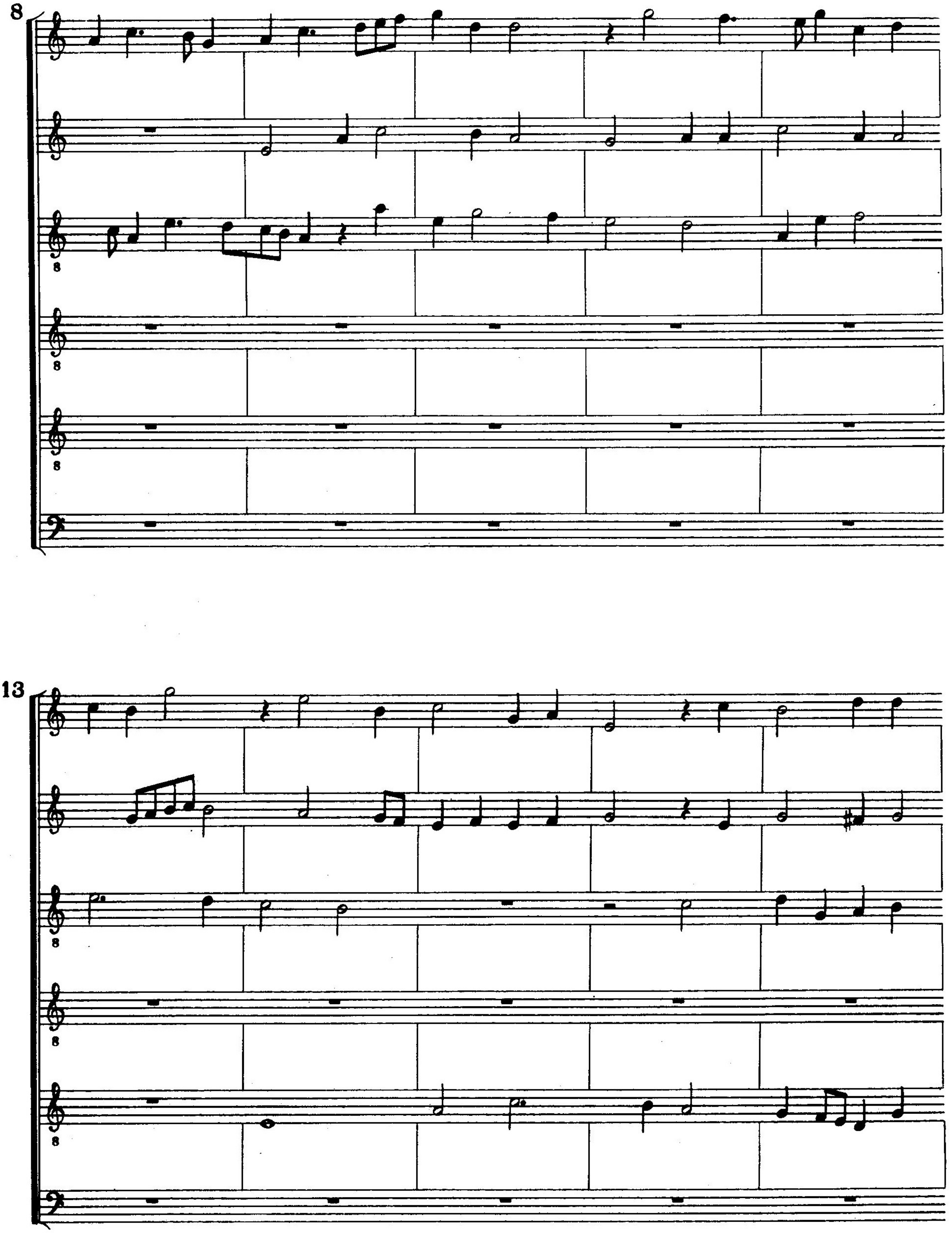
8
13

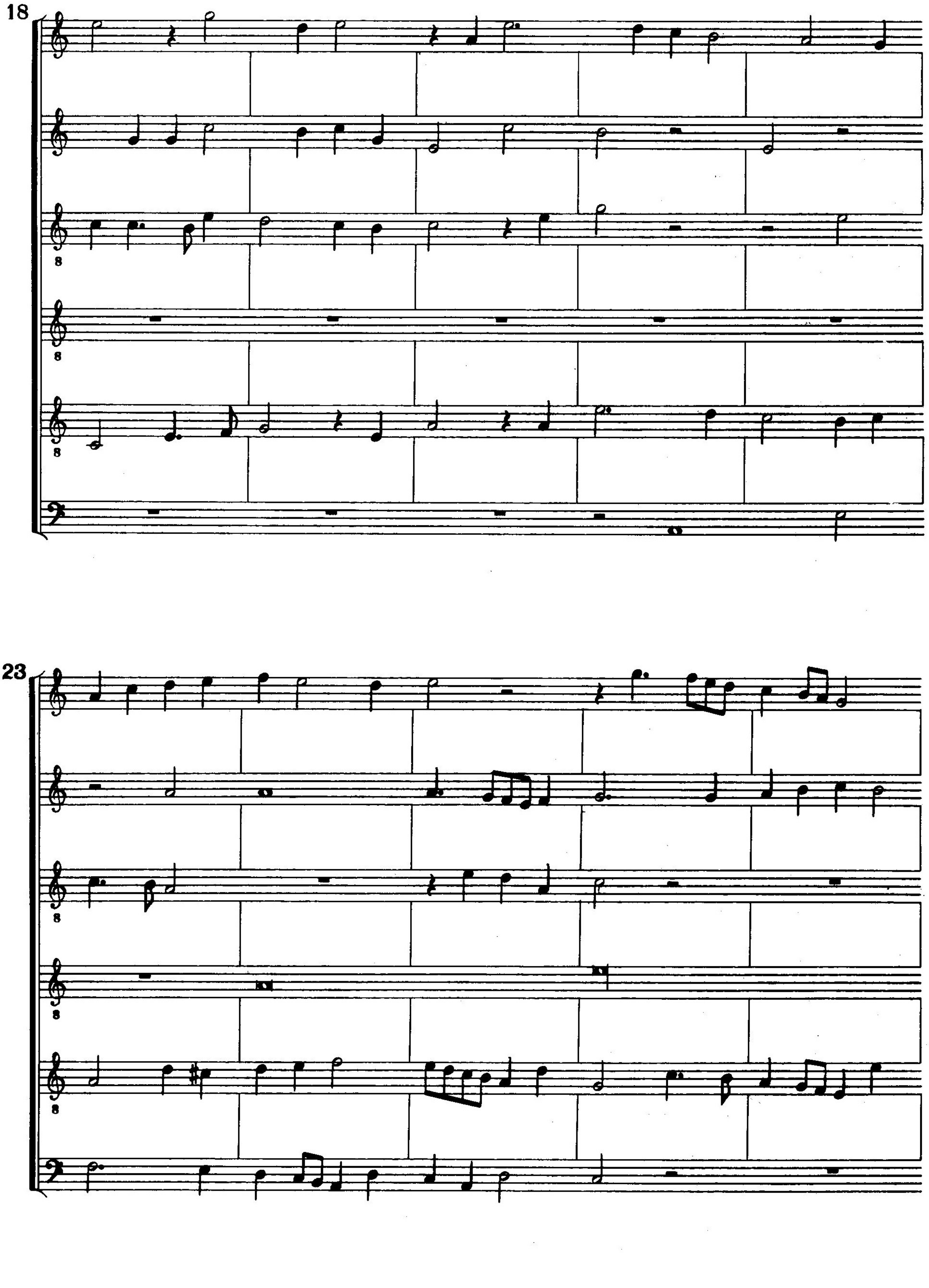
18
23

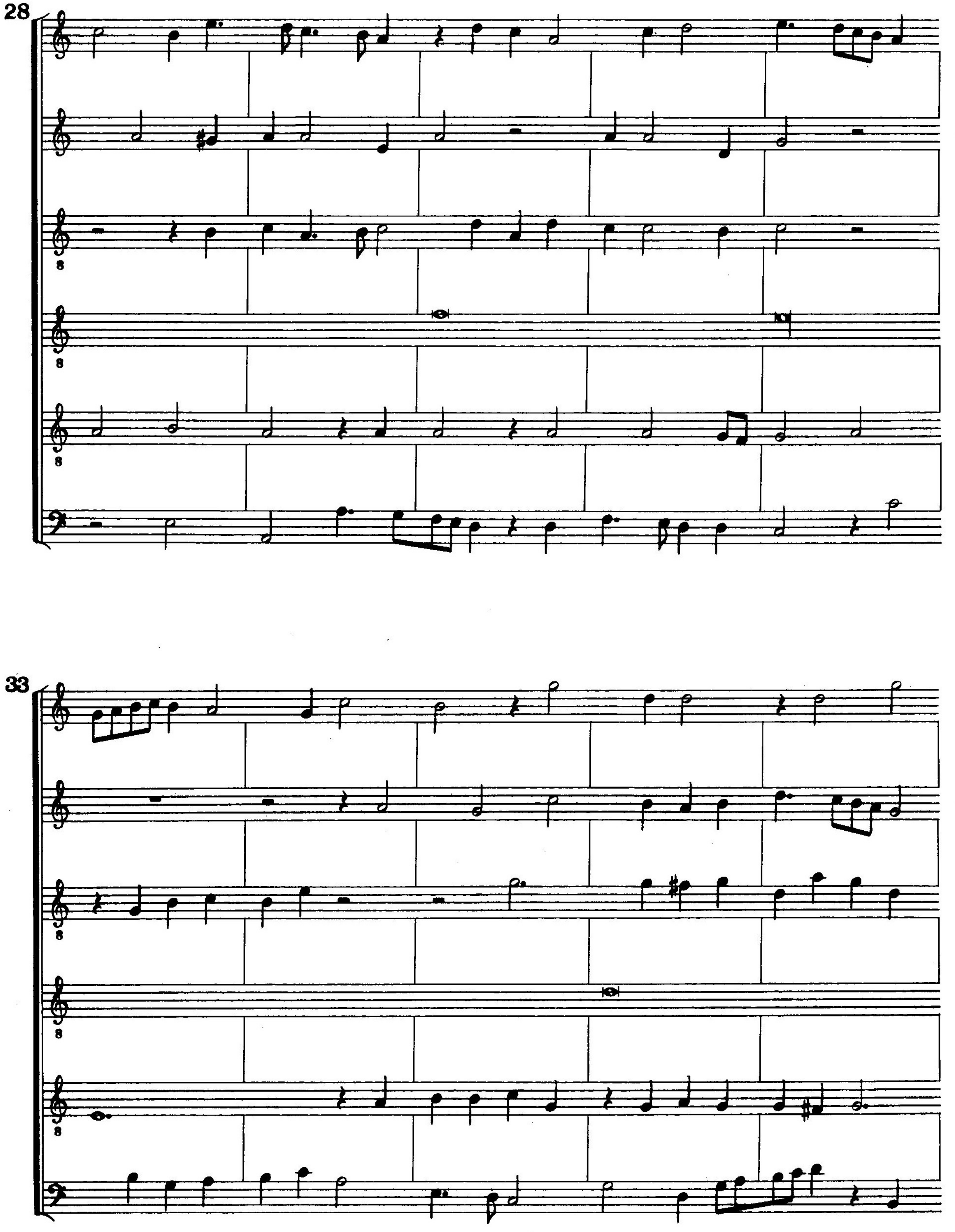
28
33

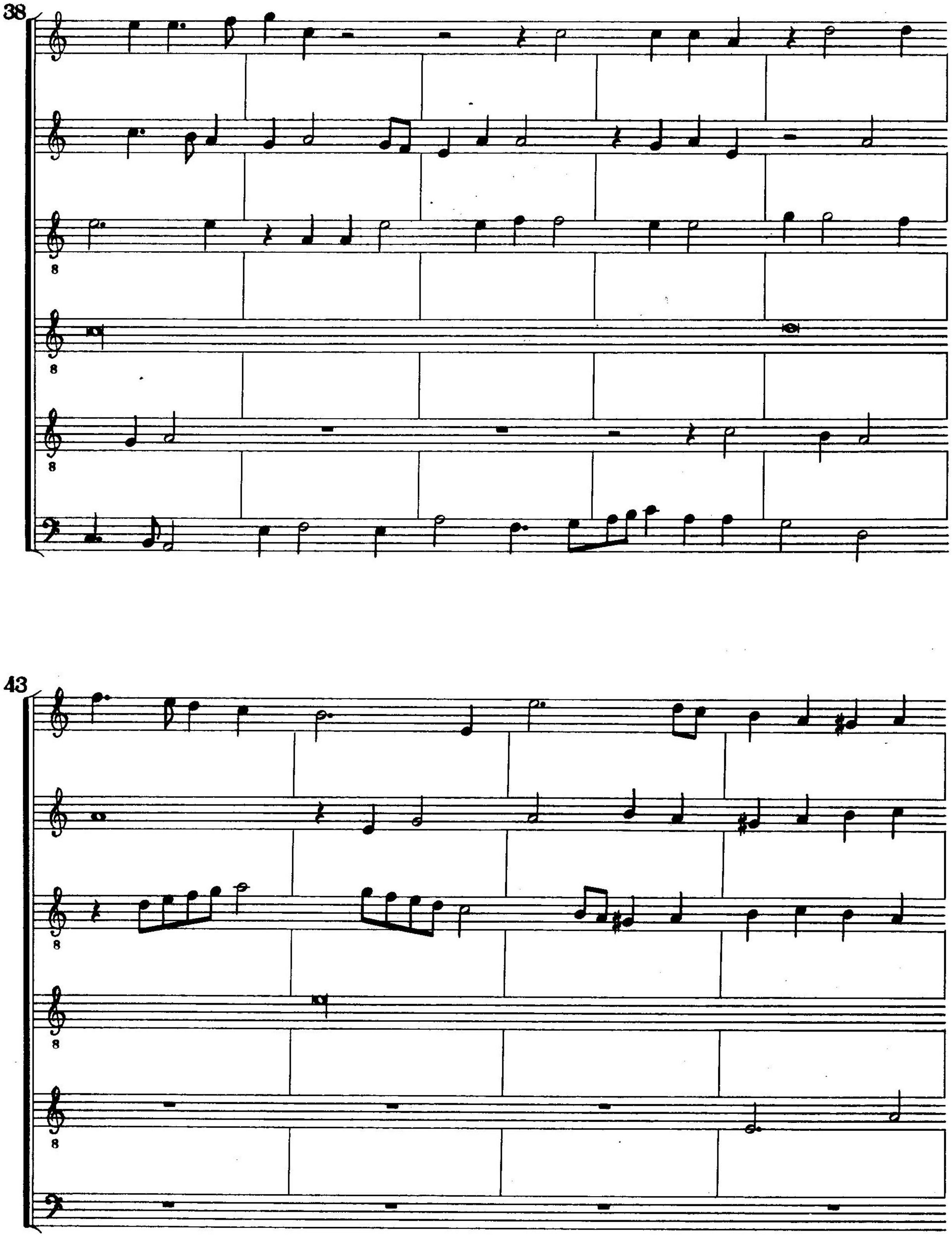
38
43

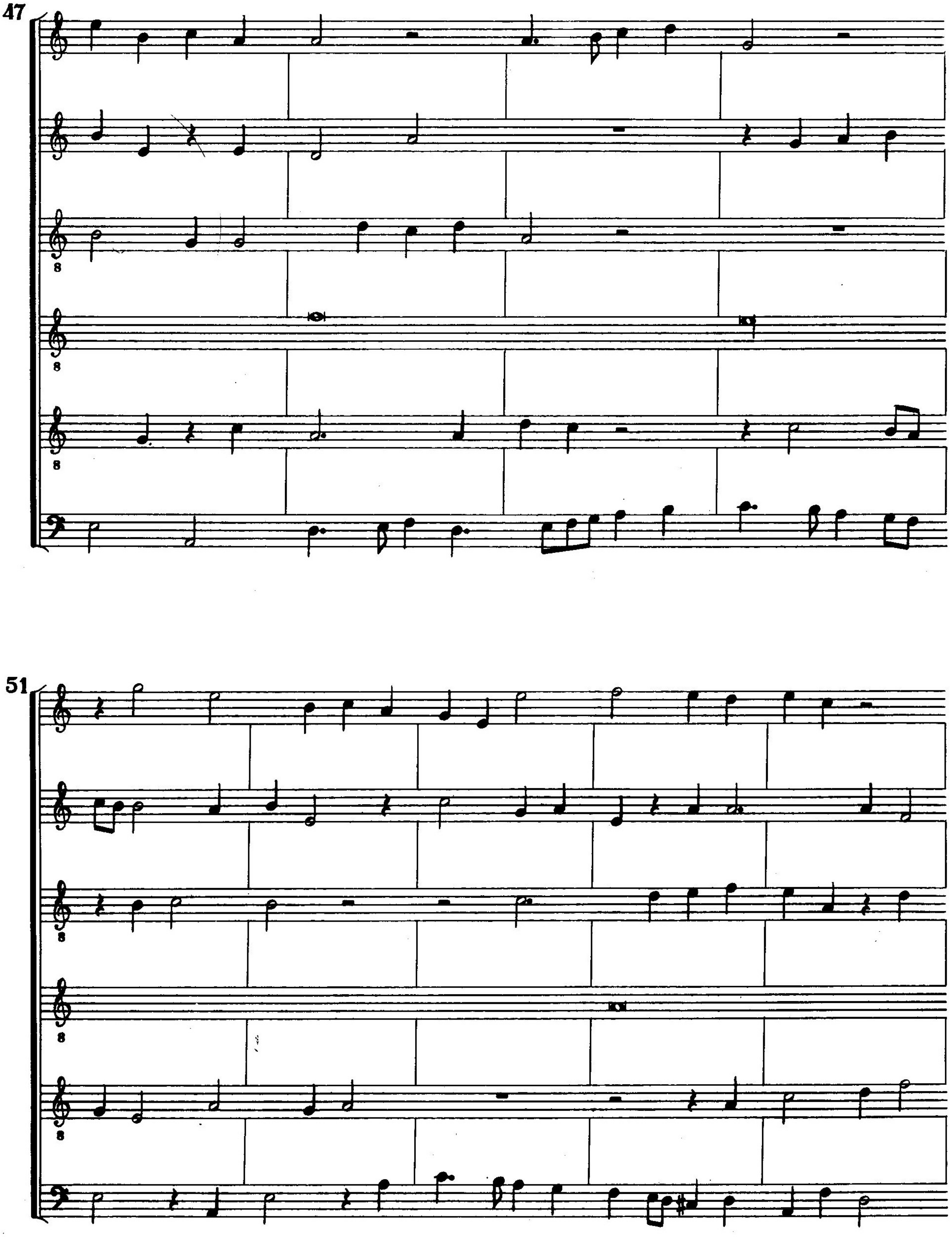
47
51

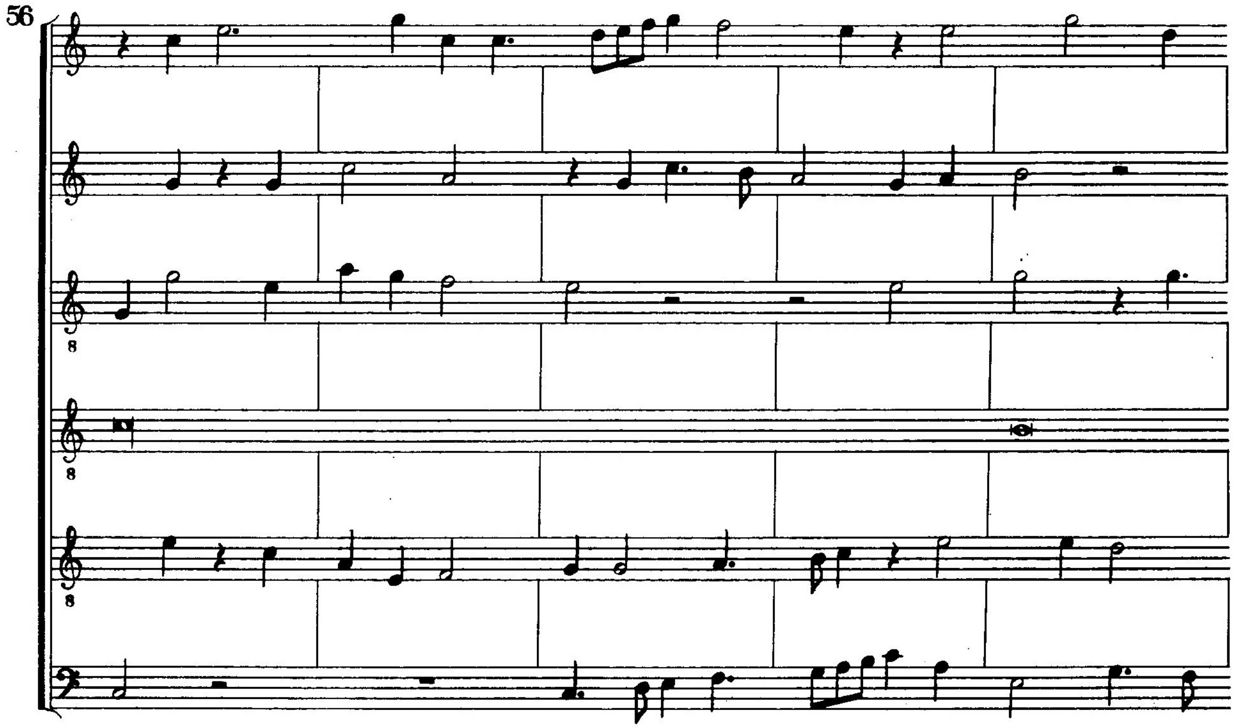
56

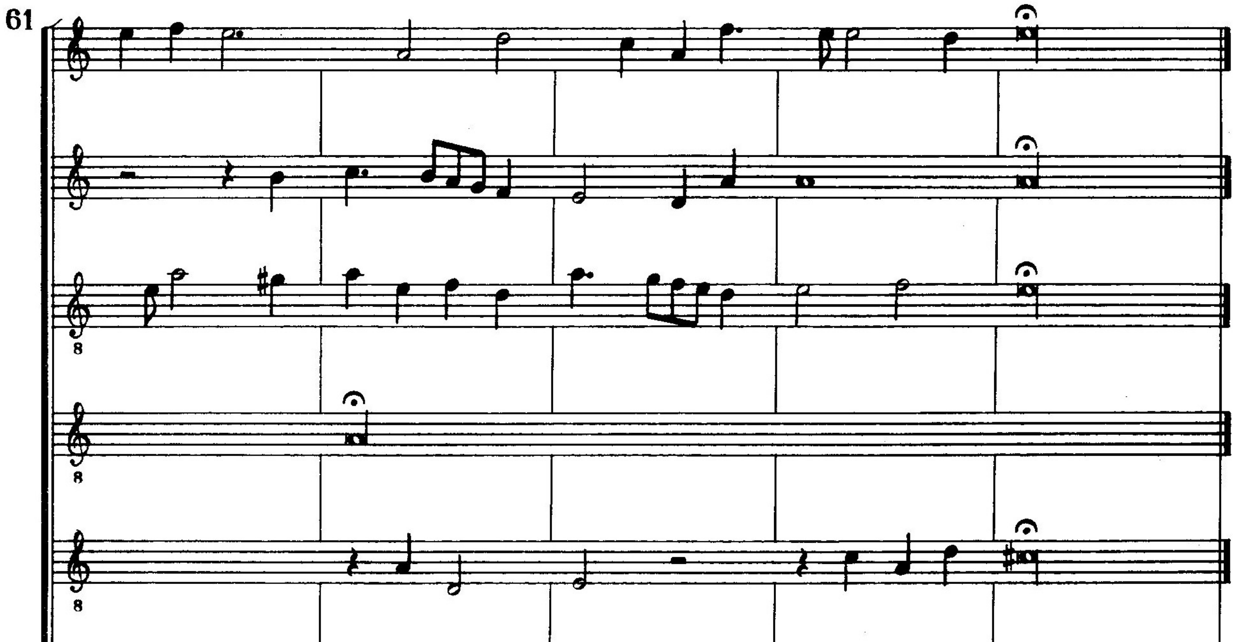
61

Quarante-uniesme Fantasie.

Suitte. Sur, Alloquio privatur.

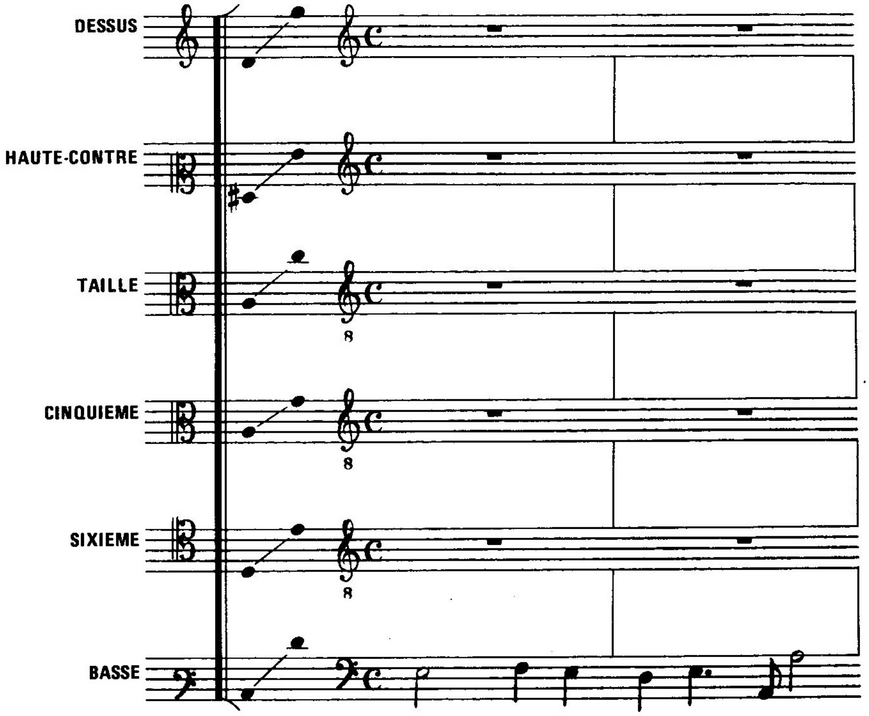

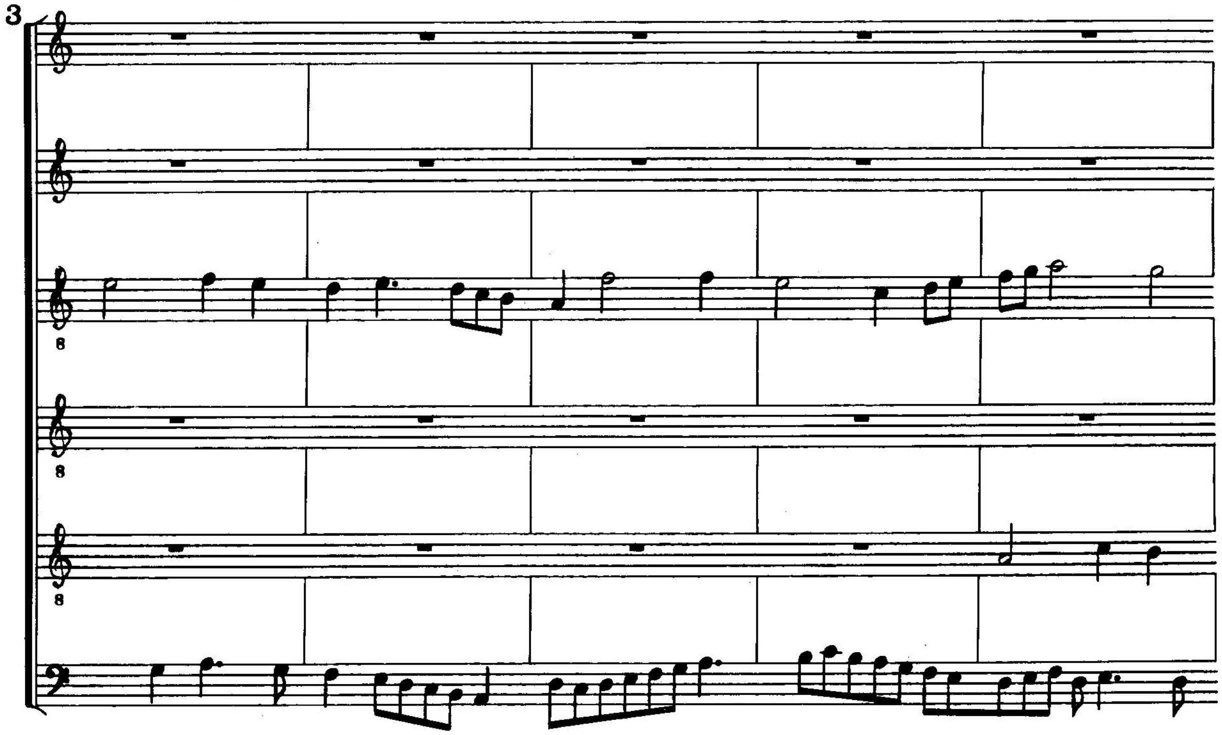

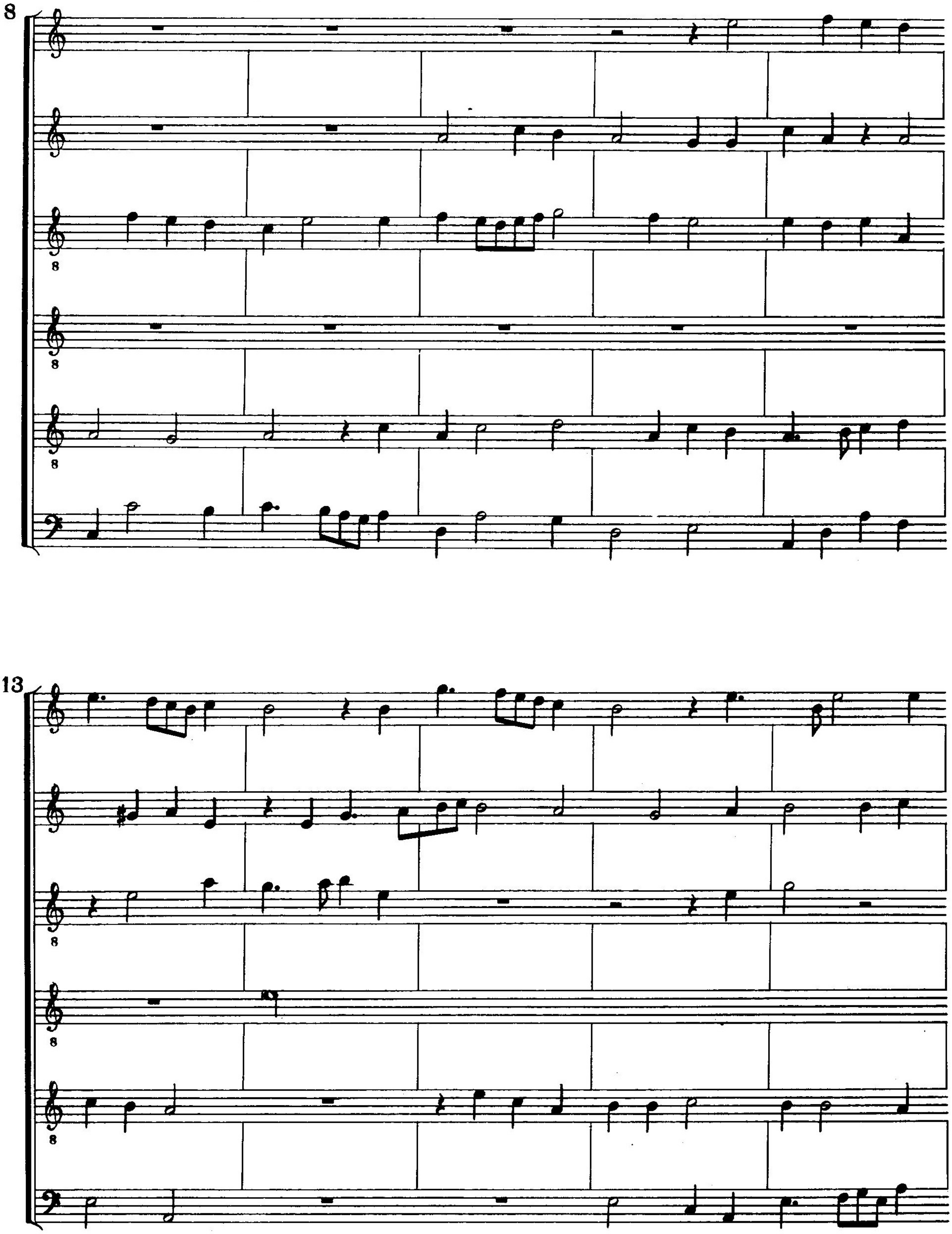

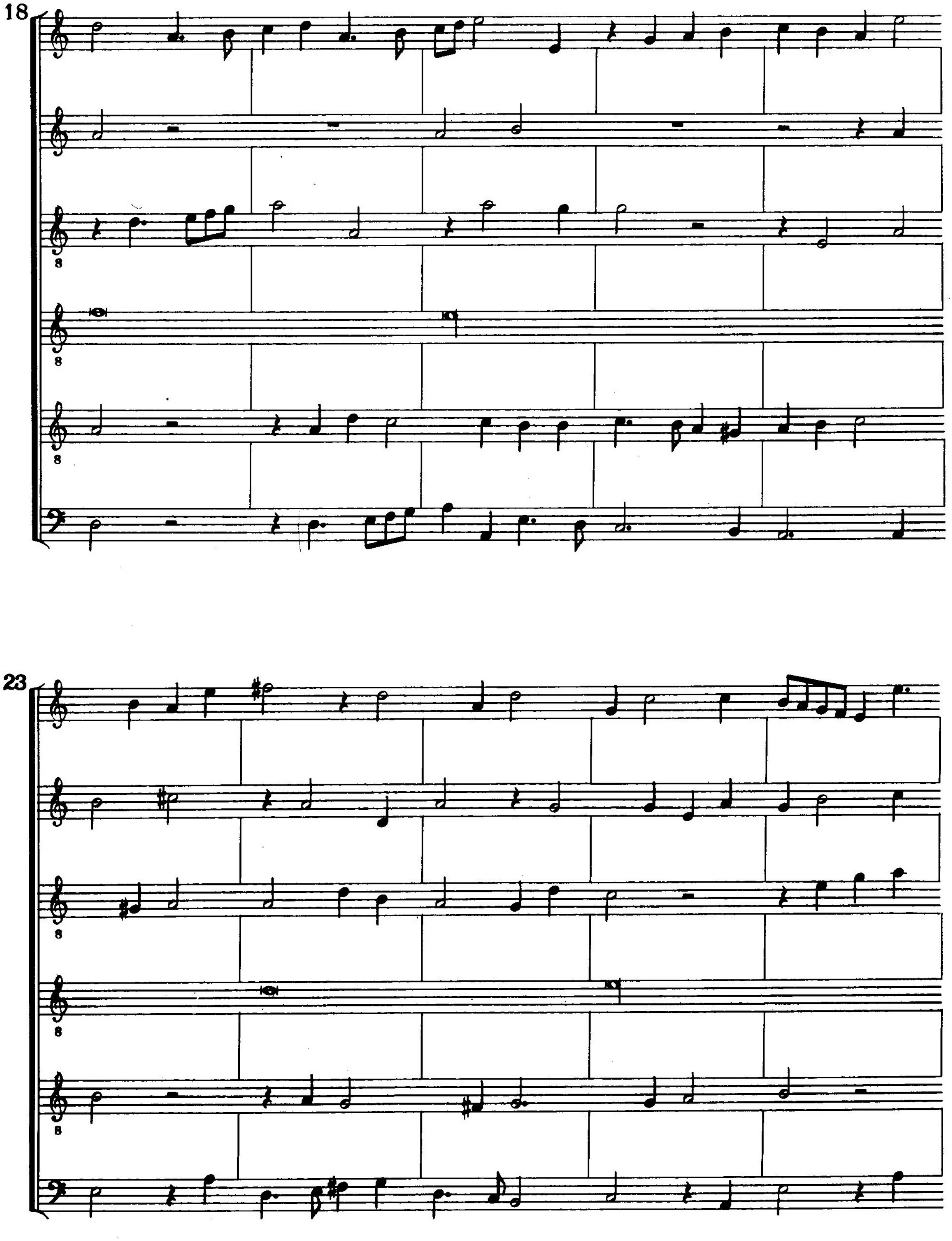
18
23

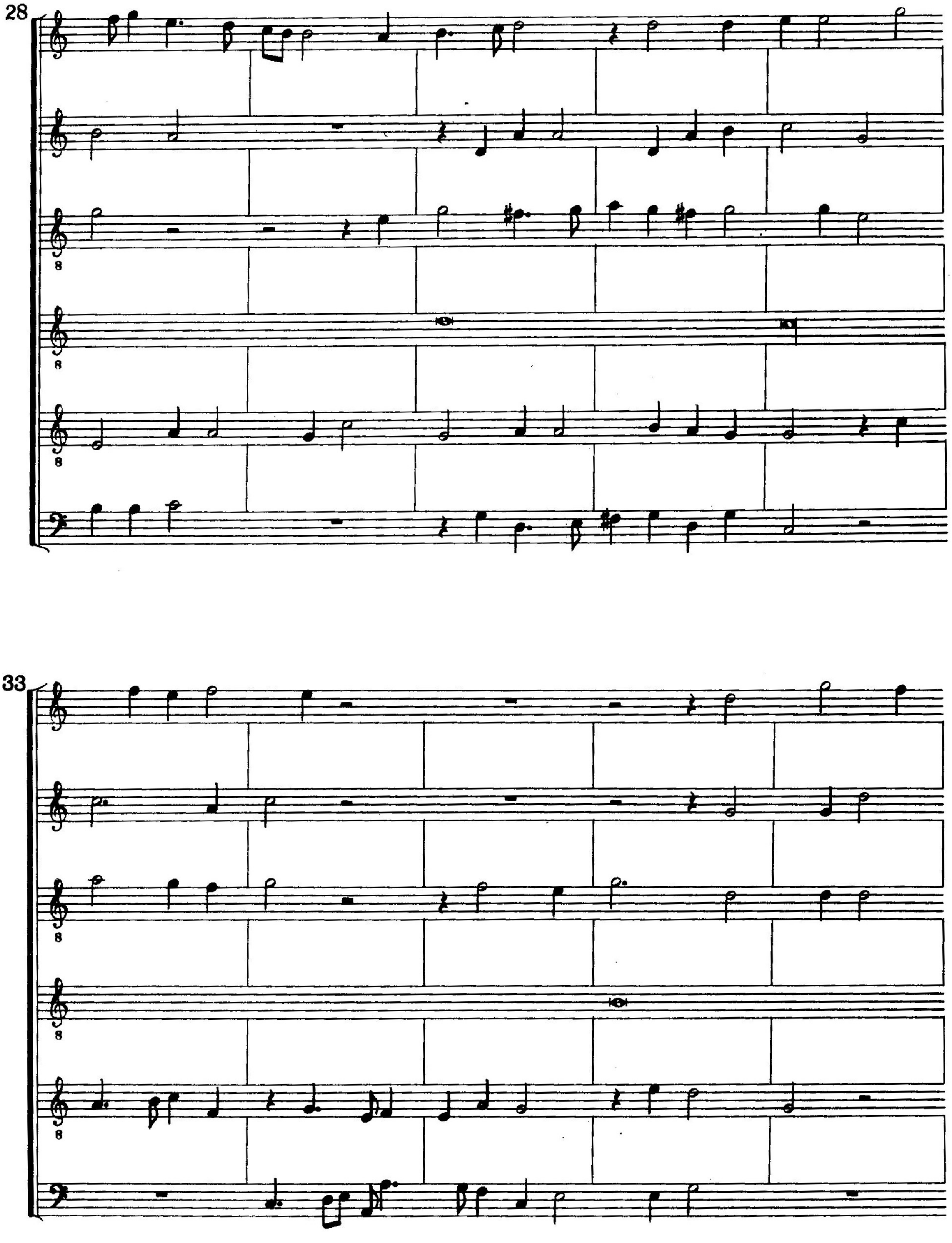
28
8
8
8
33
8
8
8

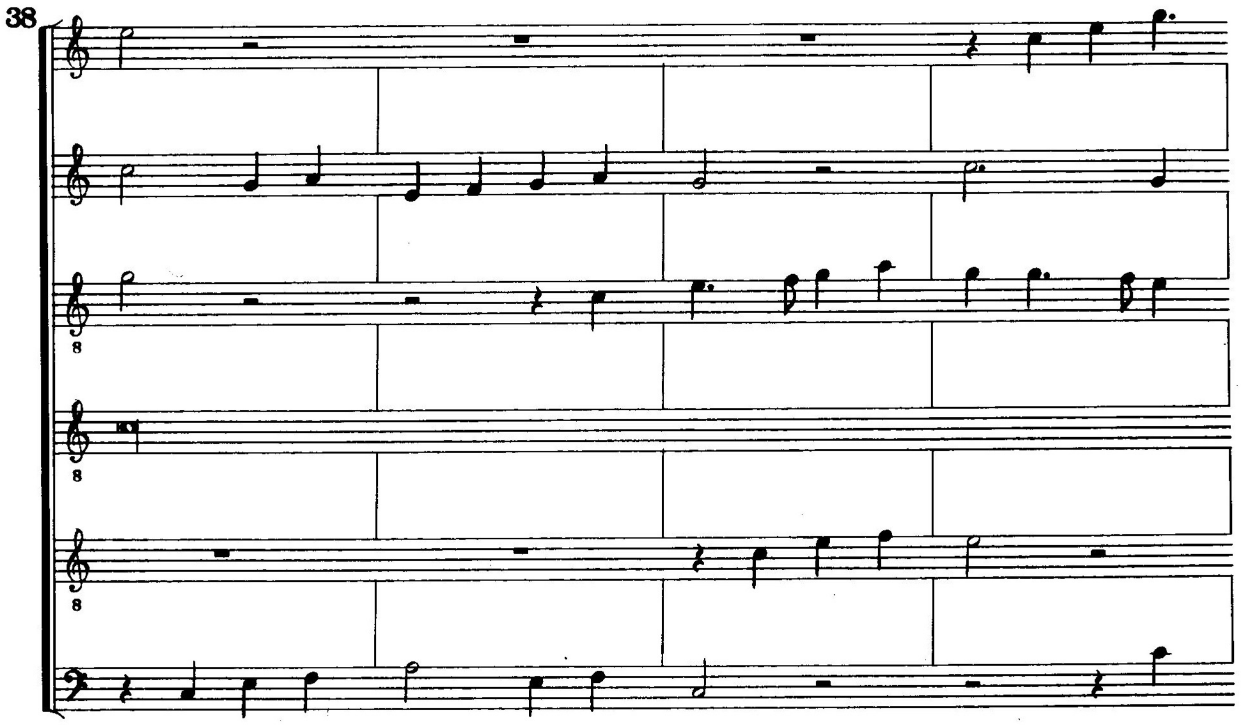

38

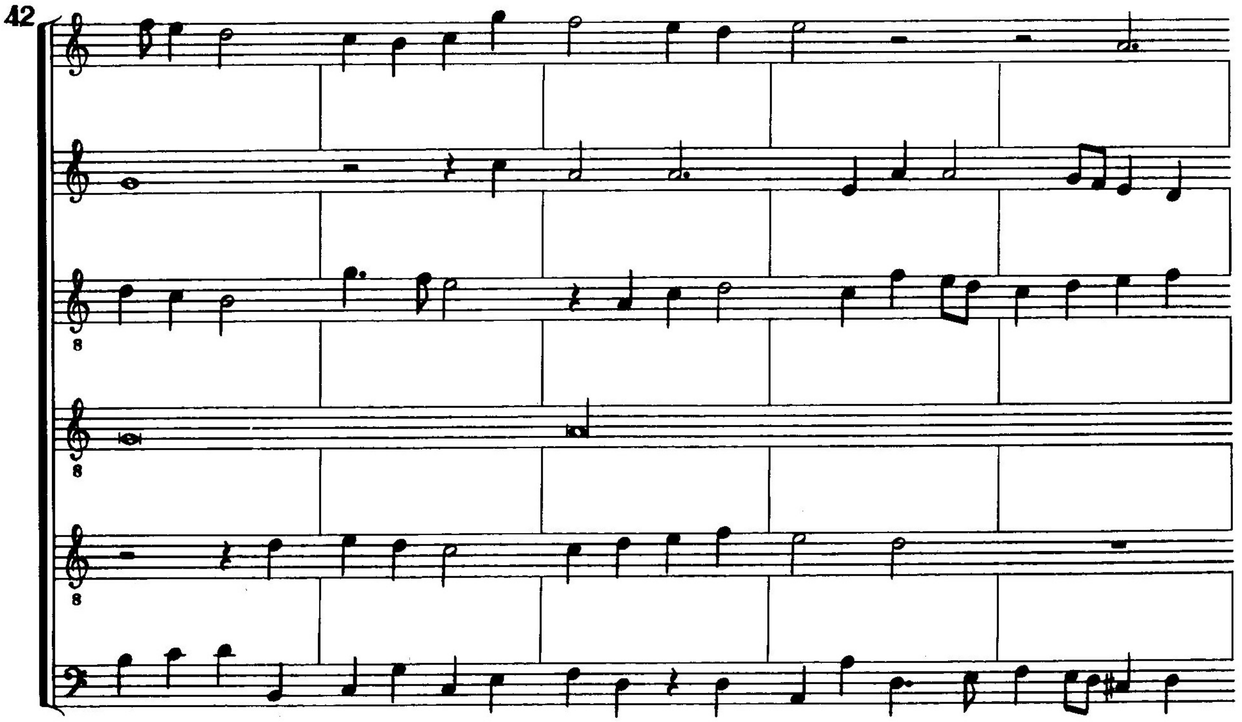

42

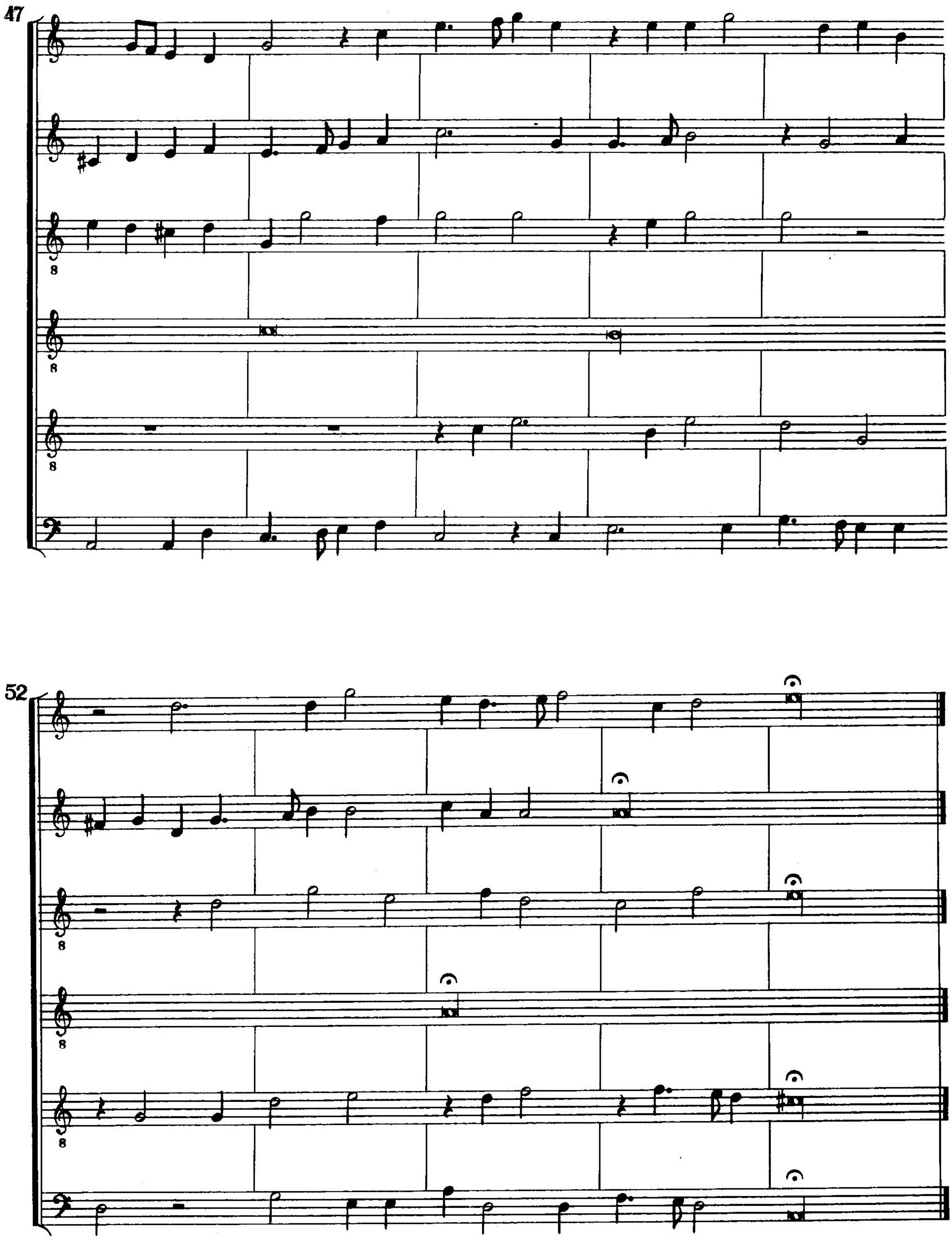
47
52

Quarante-deuxiesme Fantasie.

Sur, Je suis desheritée.

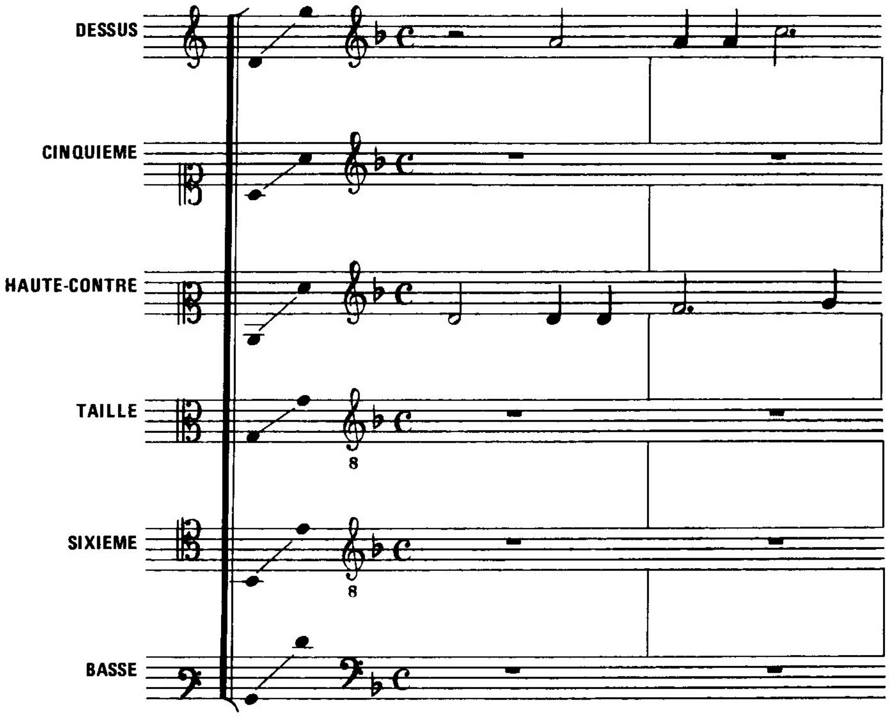

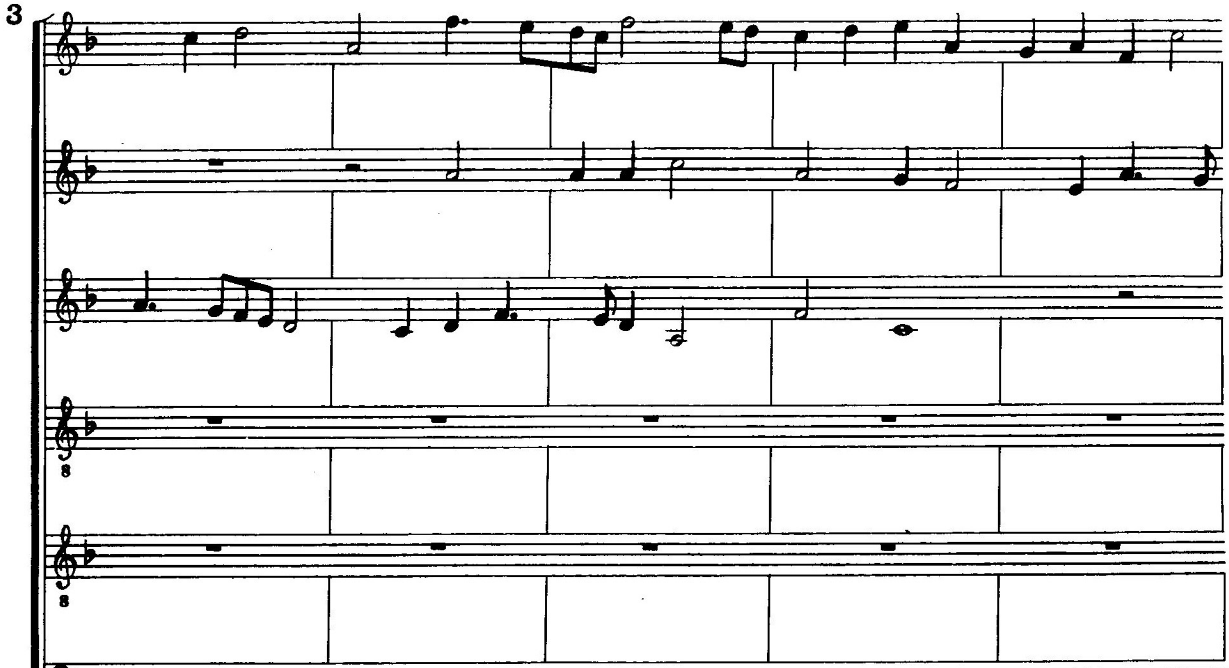

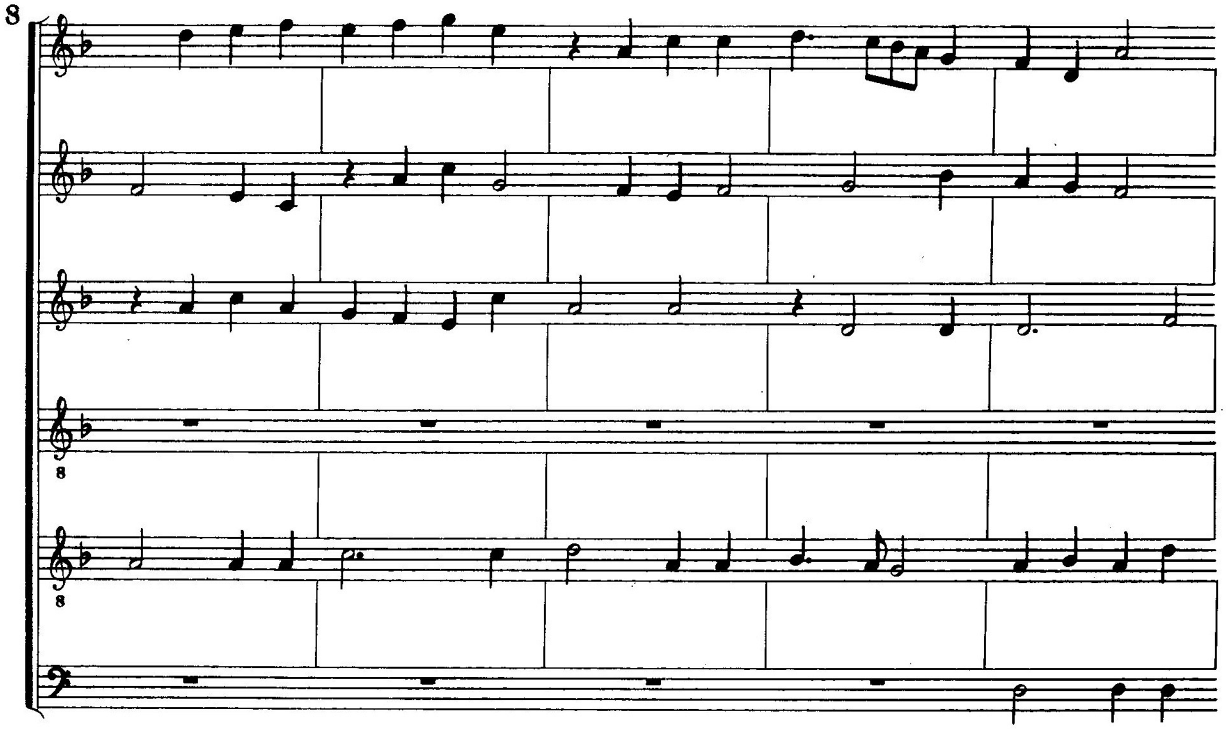
8

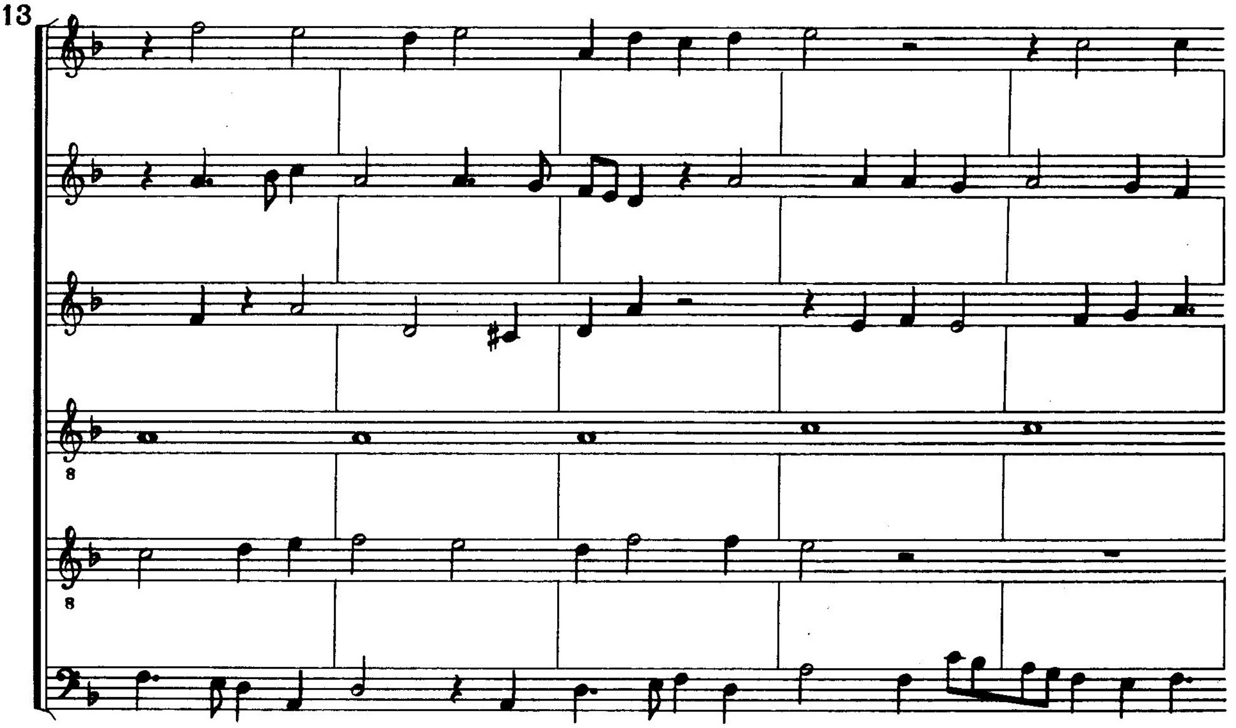
13

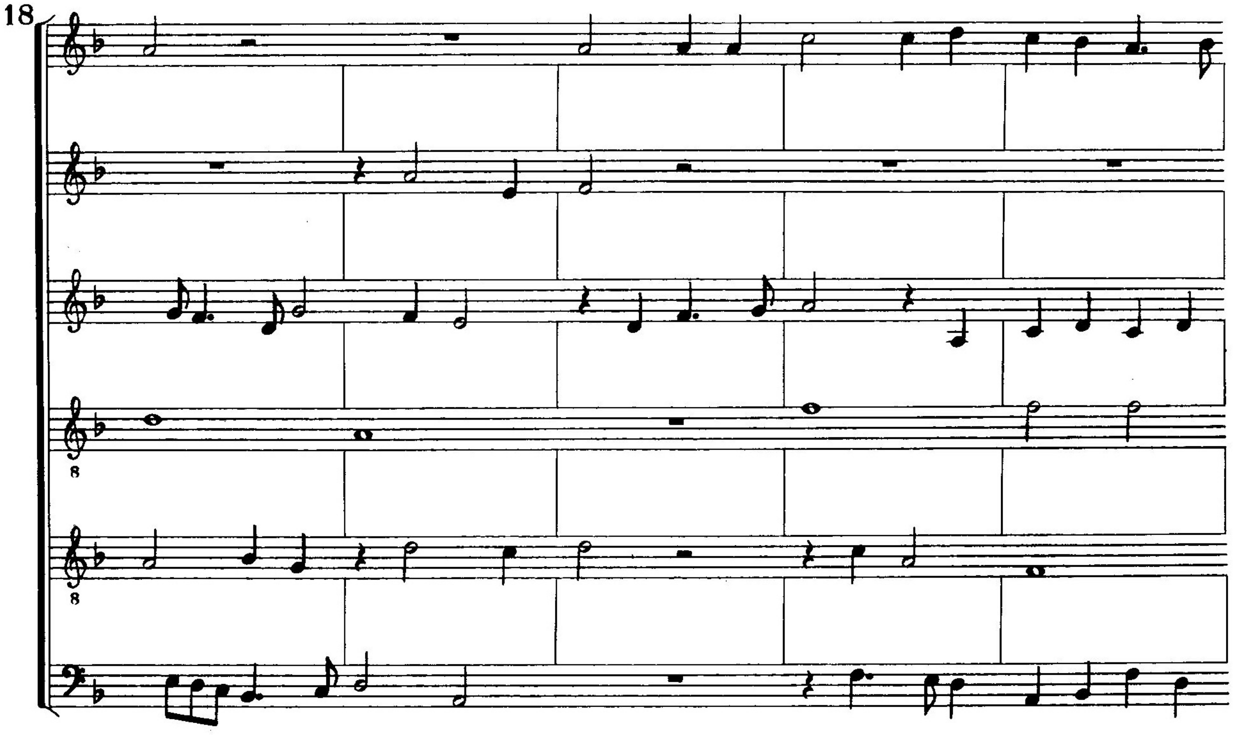
18

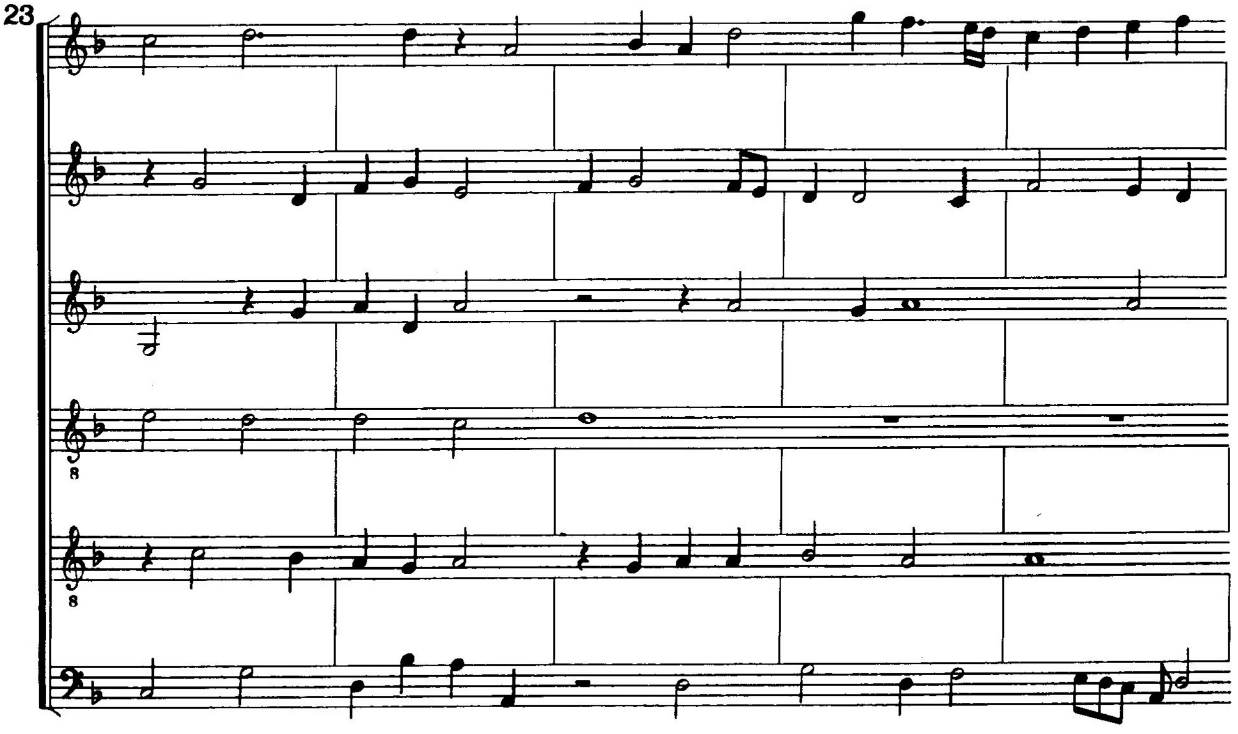
23

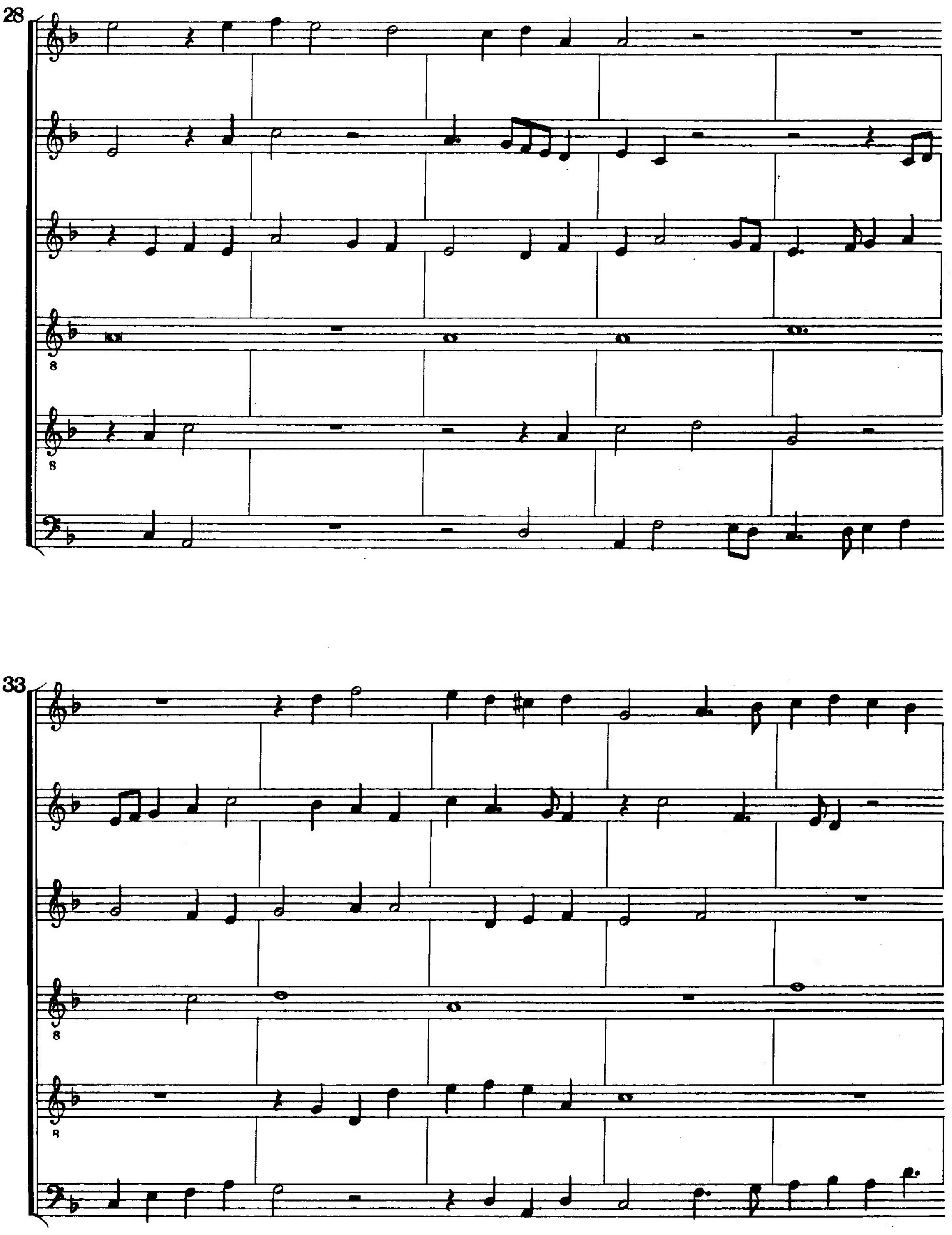
28
33

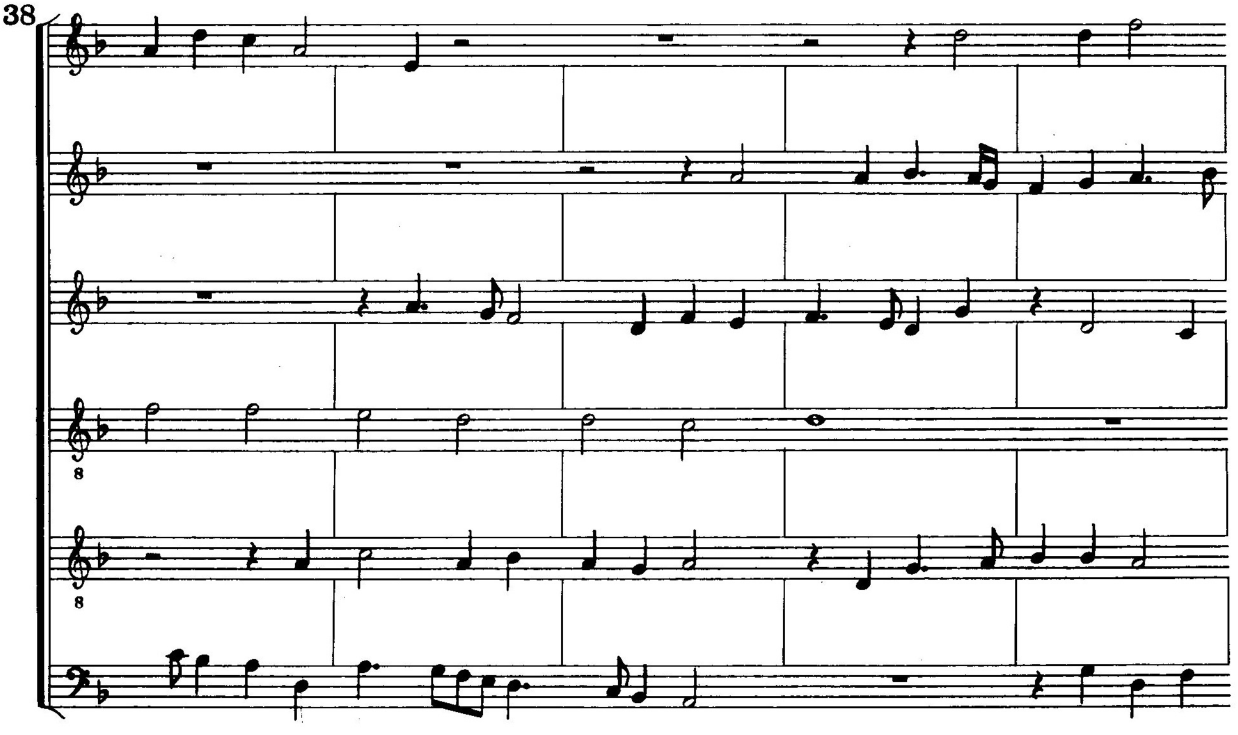
38
8
8
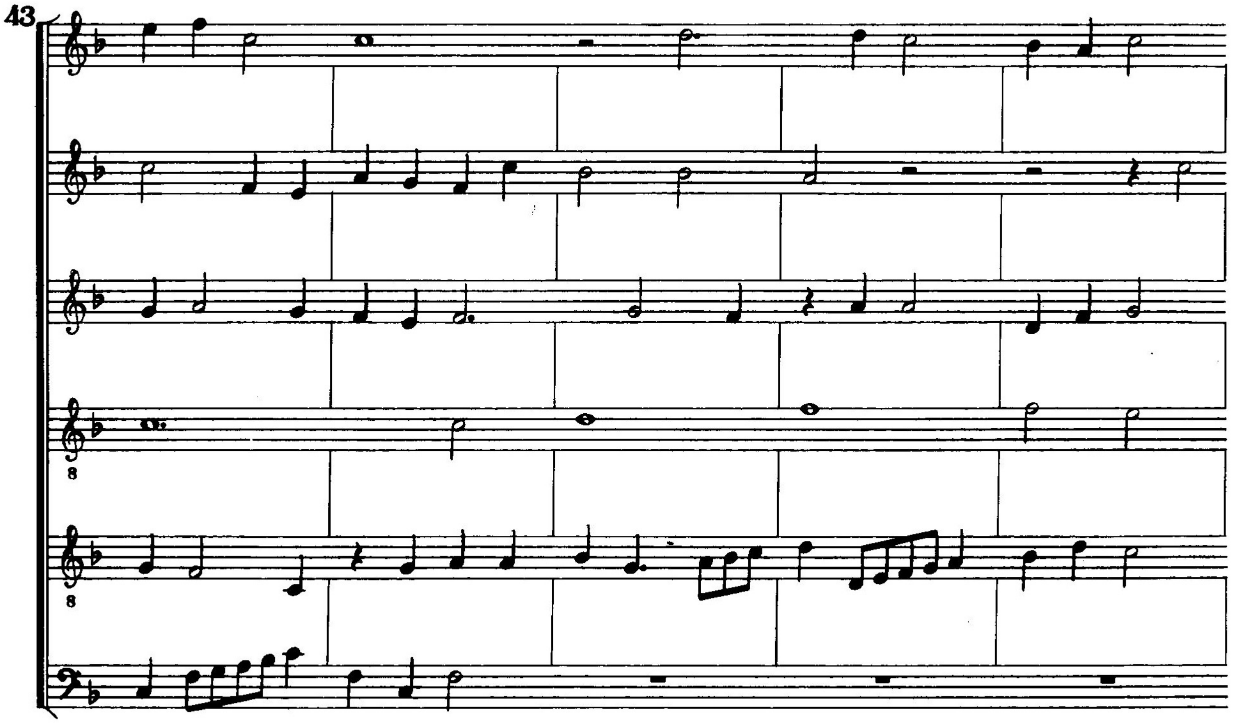
43
8
8

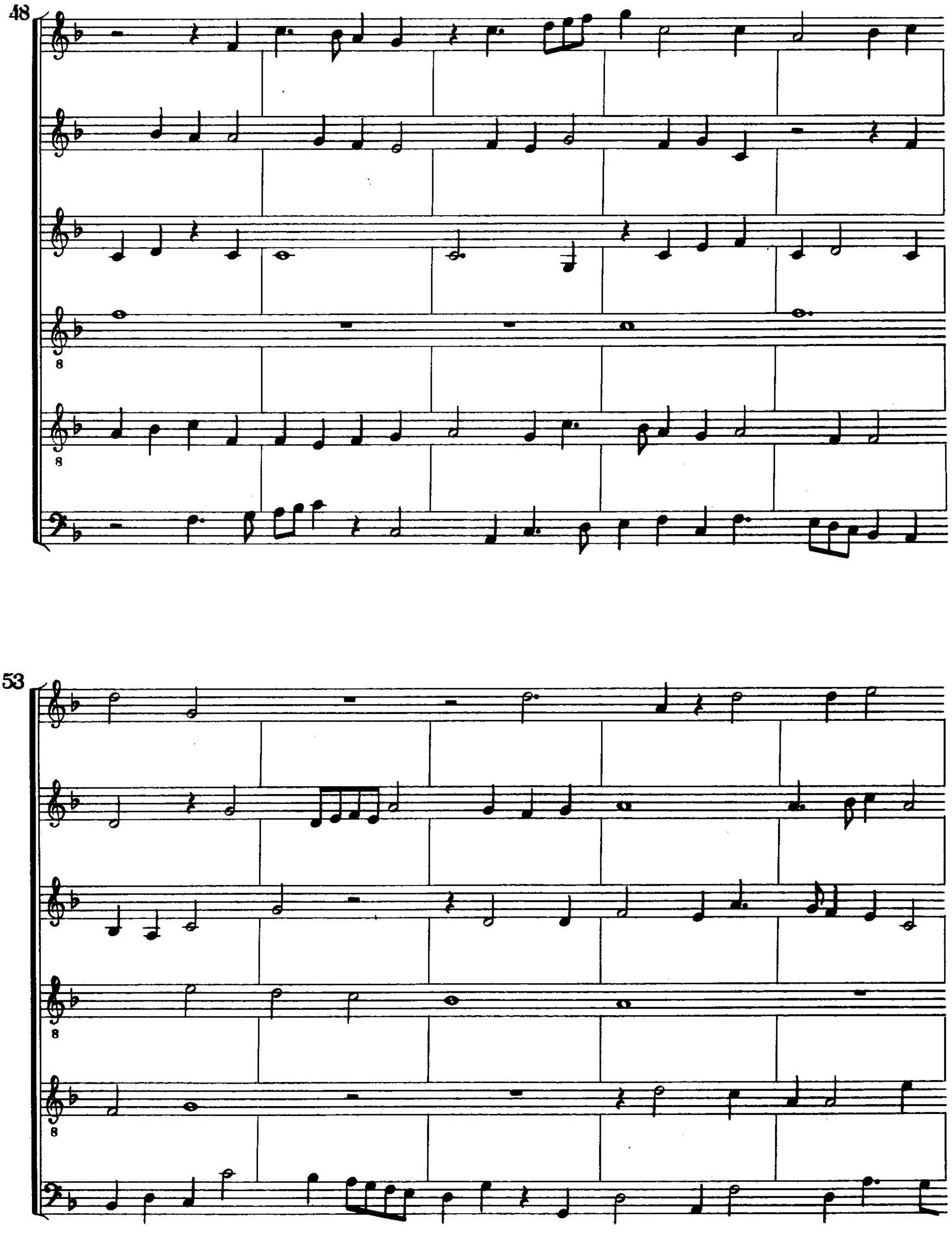
48
8
8
53
8
8

58

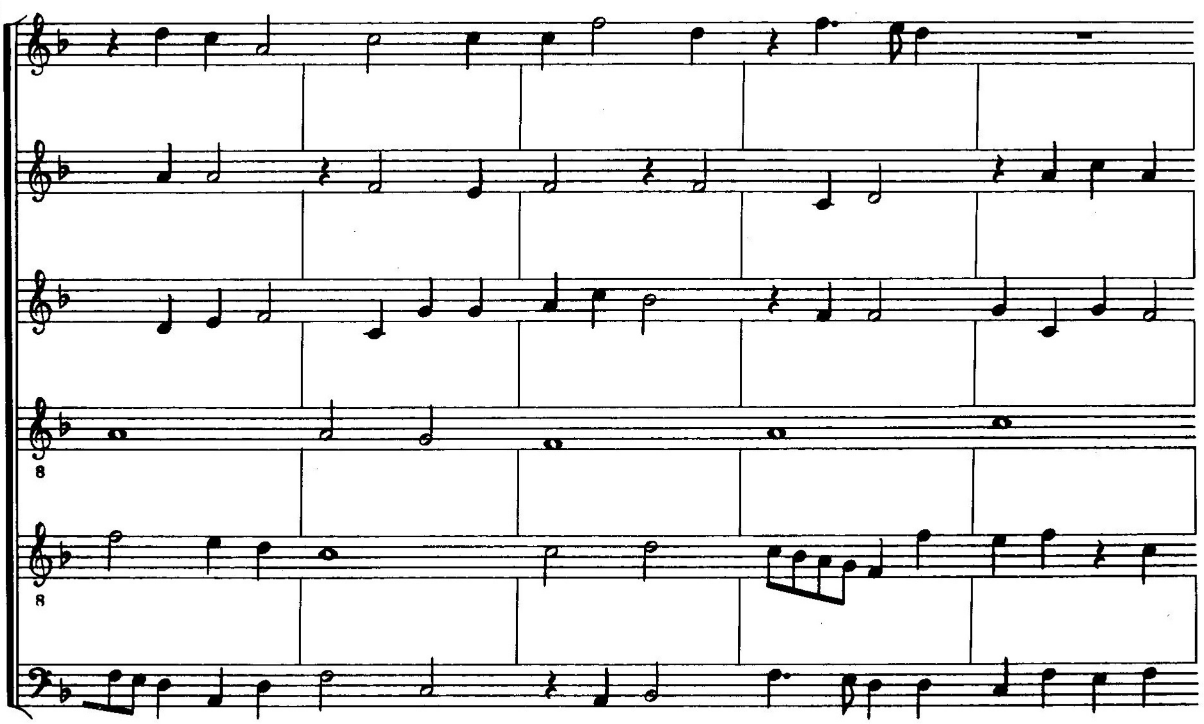

63

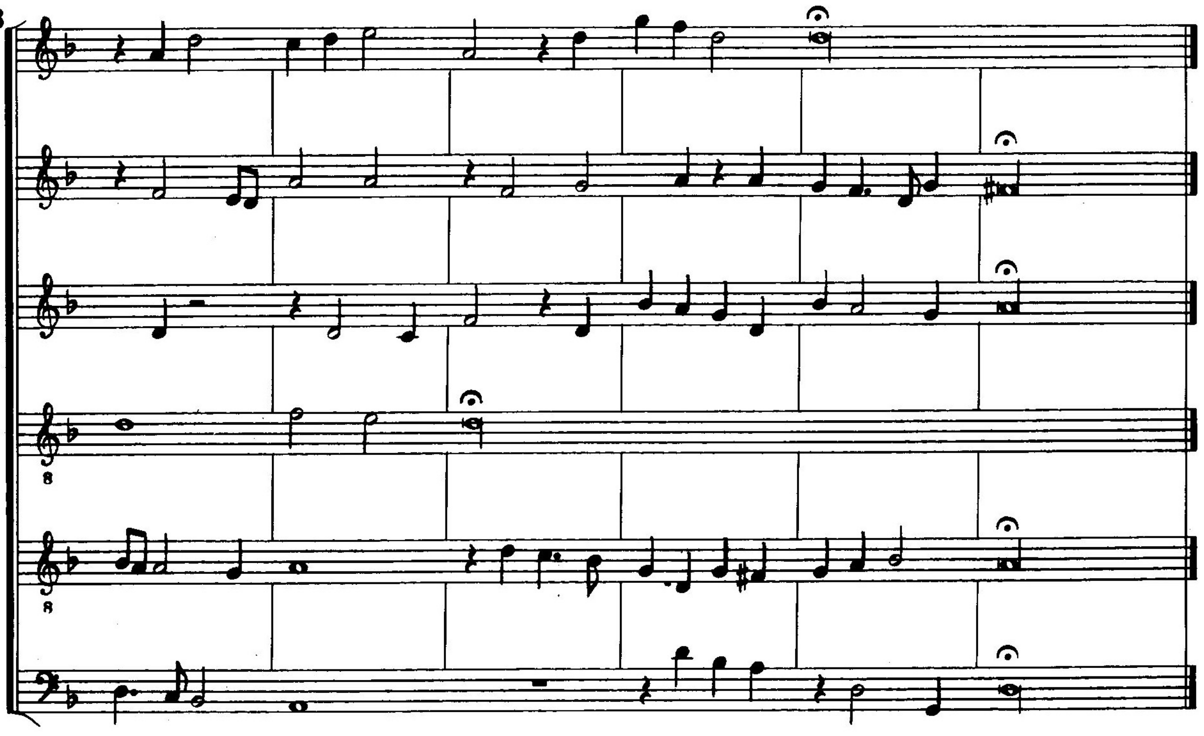

Abonnement pour 1980

• **Prix de vente au numéro :**

France : **12 F** - Étranger : **15 F**

• **Abonnement Musique et Loisirs seul :**

- Abonnement intégral pour l'année 1980 :

Les 6 nos : France : **60 F** - Étranger : **70 F**

ou

- Abonnement réduit aux « Spéciaux Musique Ancienne » pour l'année 1980

Les 3 nos : France : **32 F** - Étranger : **42 F**

• **Suppléments musicaux :**

Ceux-ci sont fournis à part sous forme de cahiers de 36 pages en moyenne, accompagnant chaque numéro, et sont réservés exclusivement aux abonnés, indépendamment de la formule choisie d'abonnement.

2 séries aux choix :

Série (A) : **Musique instrumentale d'ensemble**
3 cahiers (parution février, juin, octobre).

Série (B) : **Musique vocale d'ensemble**
3 cahiers (parution avril, août, décembre).

Il n'est pas fait distinction de genres et d'époques à l'intérieur d'une même série qui comprend des pièces assez courtes et souvent inédites.

Prix spécial réservé aux abonnés : 60 F (au lieu de 75 F) pour les 3 numéros de chaque série.

Formulaire d'abonnement

Mr, Mme, Melle
ou Organisme ....

Adresse ....

Code postal et Ville ....

Souscrit : *(cochez les cases concernées)*

☐ un abonnement intégral d'un an à Musique & Loisirs pour les 6 numéros de 1980 .... F

ou

☐ un abonnement réduit d'un an à Musique & Loisirs pour les 3 numéros « Spéciaux Musique Ancienne » de 1980 .... F

☐ conjointement un abonnement aux suppléments musicaux :

Série (s) .... x 60 F la série .... F
(Précisez par A ou B
la ou les séries (s) choisie (s) Votre total .... F

et joint la somme de .... F par chèque bancaire ou postal **au nom de CODERG-UCP*.**

Date et signature

* En l'absence d'un compte personnel, utilisez le cas échéant celui d'une autre personne.

à retourner à : **CODERG-UCP**
42 bis. rue Boursault - F 75017 PARIS

SUPPLÉMENT B : *AOUT 1980*

SIX MOTETS A UNE, DEUX, TROIS ET QUATRE VOIX (1ère MOITIÉ XVIIIe SIECLE)

- Marc-Antoine CHARPENTIER –
  . O sacrum convivium. *A 4. voix (dessus, haute-contre, taille et basse) & bc.*
  . Ave verum corpus. *A 2. voix (dessus) avec 2. dessus d'instr. & bc.*
  . Tristis est. 3e Médition de Caresme. *A 3. voix (haute-contre, taille et basse) & bc.*
- ASTIER – Beati omnes. *A voix seule (dessus) & bc.*
- Charles-Hubert GERVAIS – Laudate Dominum. *A voix seule (dessus) & bc.*
- Jean-Joseph MOURET – Nunc dimittis. *A voix seule (dessus) avec 2. dessus de simph. & bc.*

Édité par CODERG-UCP sarl, 42bis, rue Boursault, F 75017 PARIS, Tél. : 387-08-69
Rédaction : Le Cercle Musical de Paris - Distribution : marchands de musique et abonnement.
Directeur de la publication : VAN GILST Daniel — Commission paritaire : 60.170 — Imprimé en France